

Poitou-Charentes, Charente-Maritime
La Rochelle
Fétilly
26 rue Vauban

Maison dite La Marguerite

Références du dossier

Numéro de dossier : IA17010087
Date de l'enquête initiale : 2004
Date(s) de rédaction : 2004
Cadre de l'étude : inventaire topographique Communauté d'Agglomération de La Rochelle
Degré d'étude : recensé

Désignation

Dénomination : maison
Appellation : La Marguerite

Compléments de localisation

Milieu d'implantation : en ville
Références cadastrales : 2003, AN, 90

Historique

Le service Hygiène autorise le 17 juin 1914 la construction d'une maison, par M. Brouard architecte, au nom de M. Savarit. Ce permis de construire sera annulé. Le service Hygiène autorise le 24 septembre 1920 la construction d'une maison, par l'Association coopérative des ouvriers paveurs, cimentiers et maçons réunis (La Rochelle), au nom de M. Savarit. Le service Hygiène autorise le 29 Mai 1933 l'addition et surhaussement pour créer 3 pièces à une maison par M. Robin entrepreneur au nom de M. Savarit.

Période(s) principale(s) : 1er quart 20e siècle

Période(s) secondaire(s) : 2e quart 20e siècle

Dates : 1914 (daté par source), 1920 (daté par source), 1933 (daté par source)

Auteur(s) de l'oeuvre : Brouard (architecte, attribution par source), Association coopérative des ouvriers paveurs, cimentiers et maçons réunis de La Rochelle (entrepreneur, attribution par source), Robin (entrepreneur, attribution par source)

Description

Cordon ; corniche ; enduit ; sur la voie ; parallèle à la voie ; maison de ville à deux travées.

Éléments descriptifs

Matériau(x) du gros-oeuvre, mise en oeuvre et revêtement : enduit

Typologies et état de conservation

Typologies : sur la voie ; parallèle à la voie ; maison de ville à deux travées

Statut, intérêt et protection

Intérêt de l'oeuvre : à signaler

Statut de la propriété : propriété privée

Références documentaires

Documents figurés

- A. M. La Rochelle : 71 W. Service d'hygiène. (1914) Permis de construire annulé : Plan, façade, coupe (bleu d'architecte) ; éch. 0,02pm ; cotations. (1920) Plan, coupe (calque) ; éch. 0,02pm ; cotations. (1933) Plan, façade, coupe (calque) ; éch. 0,02pm ; cotations.

Illustrations



Vue générale.
Phot. Claire Peyron
IVR54_20041703307NUCA

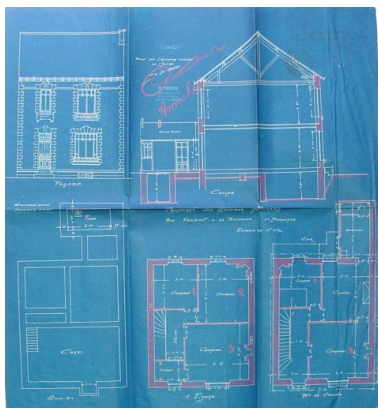

(1914) Premier projet,
plan, façade et coupe.
Repro. Claire Peyron
IVR54_20041705541NUCA

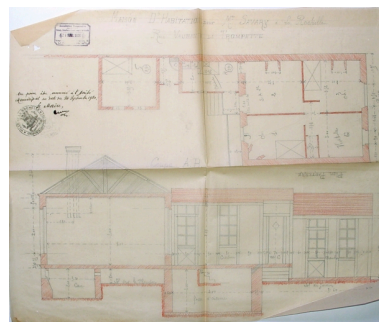

(1920) Plan et coupe.
Repro. Claire Peyron
IVR54_20041705542NUCA

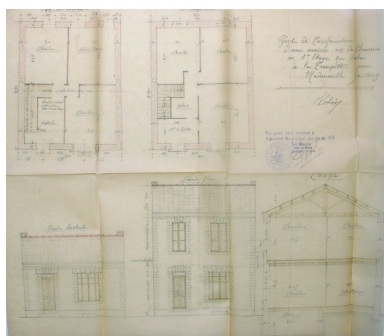

(1933) Plan, façade et coupe.
Repro. Claire Peyron
IVR54_20041705543NUCA

Dossiers liés

Dossiers de synthèse :

Présentation du quartier de Fétilly à La Rochelle (IA17010009) Poitou-Charentes, Charente-Maritime, La Rochelle, Fétilly

Oeuvre(s) contenue(s) :

Auteur(s) du dossier : Claire Peyron

Copyright(s) : (c) Région Poitou-Charentes, Inventaire du patrimoine culturel ; (c) Communauté d'Agglomération de La Rochelle



Vue générale.

IVR54_20041703307NUCA

Auteur de l'illustration : Claire Peyron

Date de prise de vue : 2004

(c) Région Poitou-Charentes, Inventaire du patrimoine culturel ; (c) Communauté d'Agglomération de La Rochelle
communication libre, reproduction soumise à autorisation

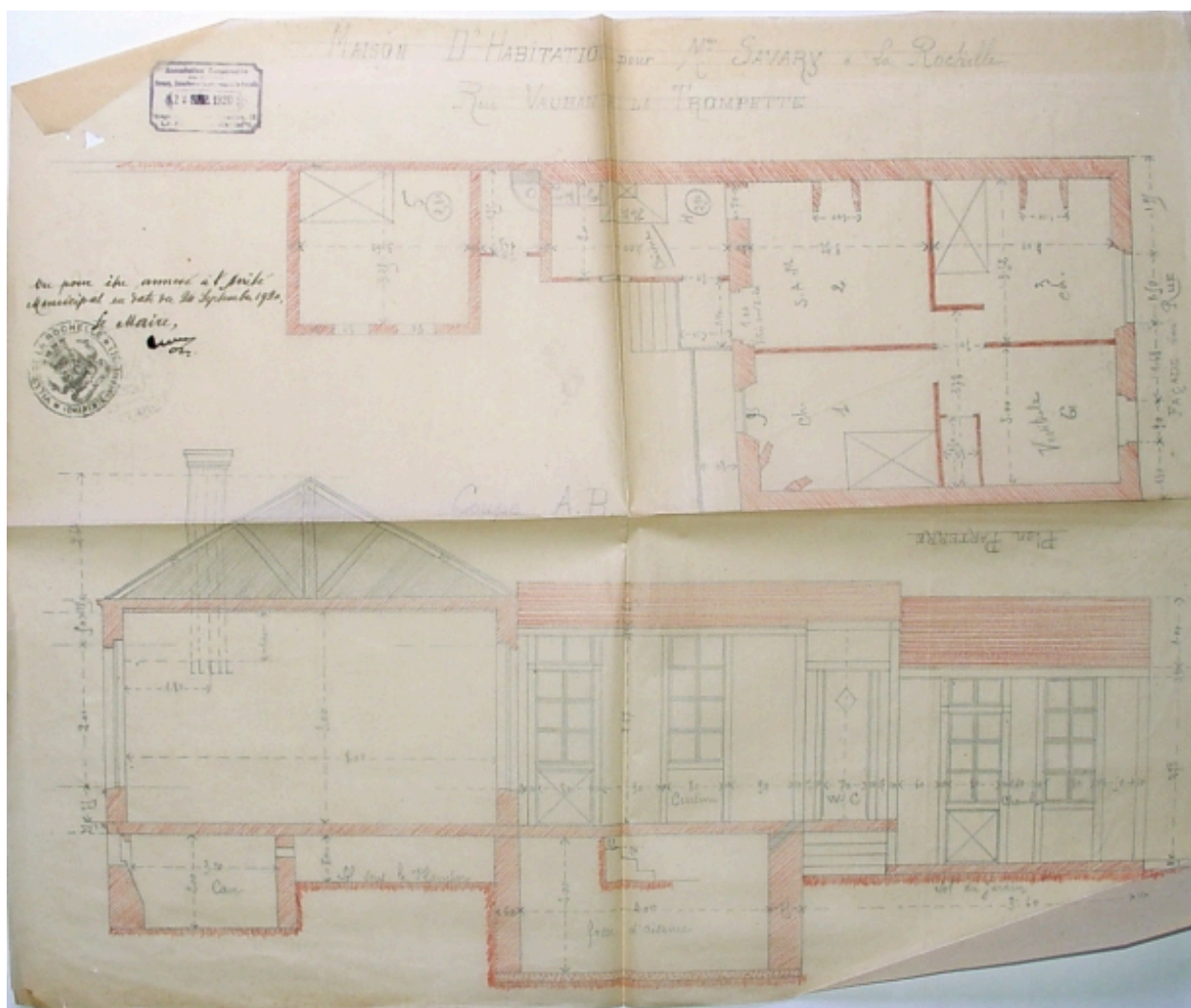

(1920) Plan et coupe.

Référence du document reproduit :

- Plan.
Archives municipales, La Rochelle : 71 W 61

IVR54_20041705542NUCA

Auteur de l'illustration (reproduction) : Claire Peyron

Date de prise de vue : 2004

(c) Région Poitou-Charentes, Inventaire du patrimoine culturel ; (c) Communauté d'Agglomération de La Rochelle
communication libre, reproduction soumise à autorisation

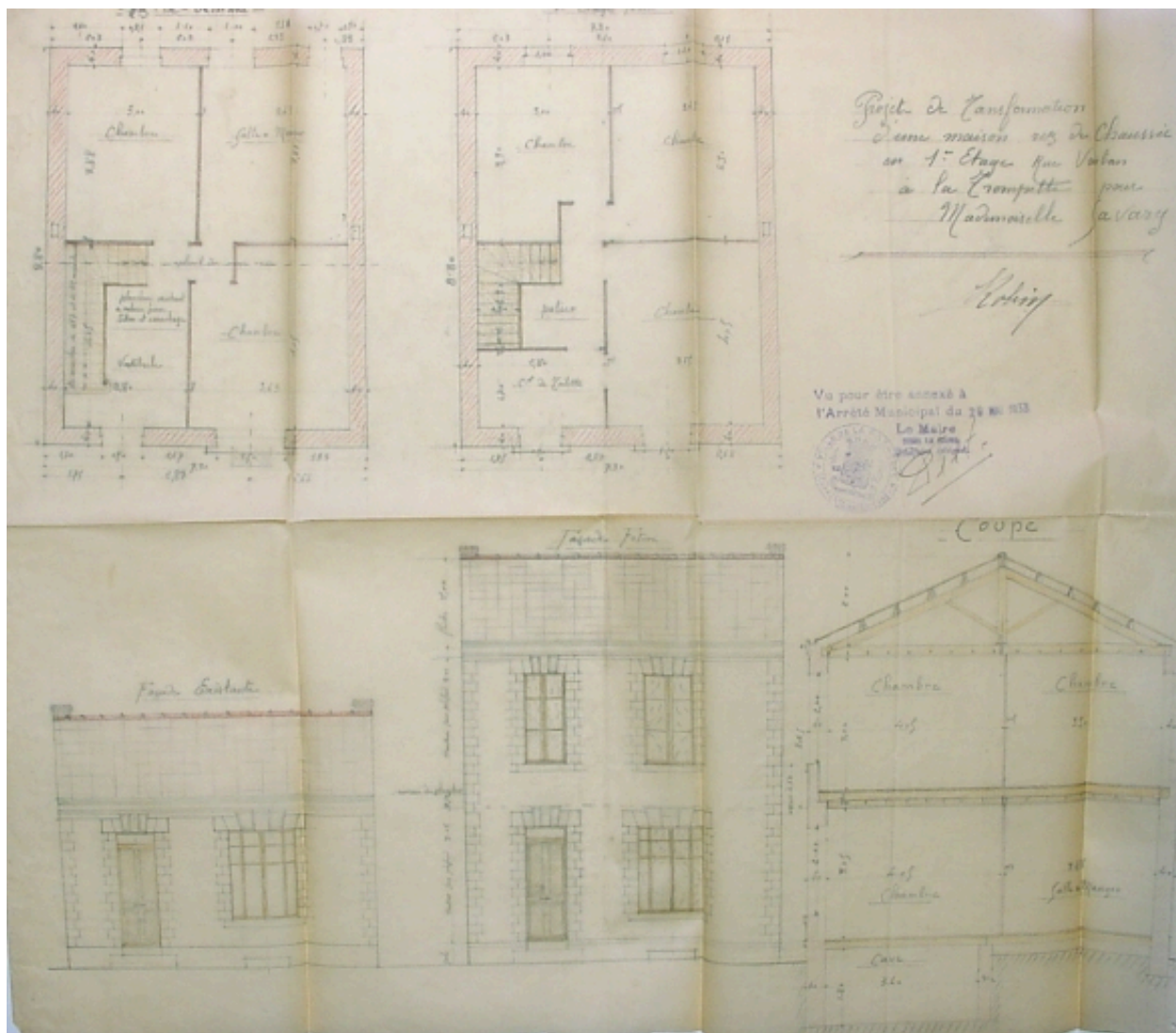

(1933) Plan, façade et coupe.

Référence du document reproduit :

- Plan.
Archives municipales, La Rochelle : 71 W 61

IVR54_20041705543NUCA

Auteur de l'illustration (reproduction) : Claire Peyron

Date de prise de vue : 2004

(c) Région Poitou-Charentes, Inventaire du patrimoine culturel ; (c) Communauté d'Agglomération de La Rochelle communication libre, reproduction soumise à autorisation