

Poitou-Charentes, Charente-Maritime  
Marans  
20 rue des Moulins

## Statue du marquis Etienne Jean François Charles d'Aligre

### Références du dossier

Numéro de dossier : IM17005748

Date de l'enquête initiale : 2017

Date(s) de rédaction : 2017

Cadre de l'étude : inventaire topographique Vallée de la Sèvre Niortaise, Marais poitevin, enquête thématique régionale  
Statuaire historique

Degré d'étude : étudié

### Désignation

Dénomination : statue

### Compléments de localisation

Milieu d'implantation : en ville

Références cadastrales : 2016, AH, 442

### Historique

Comme le rappelle l'inscription portée à l'avant du socle, la statue a été érigée en 1858 en hommage au marquis Etienne Jean François Charles d'Aligre (1770-1847), pair de France, grâce au legs duquel fut fondé l'hôpital de Marans. La statue a été financée par sa fille, la marquise de Pomereu. L'auteur de la statue est inconnu. En revanche, c'est M. Ballereau, architecte (celui-là même qui a établi les plans de l'hôpital d'Aligre), qui a fourni le devis du piédestal, le 28 avril 1858, d'un montant de 405,48 francs ; et un récipissé a été délivré le 16 mars 1859 à M. Fleurisson, peintre vitrier à Marans, pour les travaux de peinture de ce même piédestal. La statue est identique à celle qui fut commandée par la municipalité de Bourbon-Lancy, en Saône-et-Loire, où fut également fondé un hôpital grâce au legs du marquis d'Aligre.

Durant la Seconde Guerre mondiale, la statue a subi des tirs d'arme à feu qui lui ont laissé deux orifices sur le tronc.

A l'origine, la statue se trouvait dans le parc de l'ancien hôpital, rue d'Aligre, juste devant l'entrée du bâtiment principal. En 2015, lors du transfert de l'établissement au 20 rue des Moulins, la statue a elle-aussi été déplacée dans le jardin du nouvel EPHAD.

Période(s) principale(s) : 3e quart 19e siècle

Dates : 1858 (porte la date)

Auteur(s) de l'oeuvre : inconnu auteur, Léon Ballereau (architecte, attribution par source)

### Description

Située dans le jardin de la maison de retraite, la statue est placée sur un socle en pierre de taille, avec à l'avant une plaque en marbre gris portant une inscription sur l'origine de l'oeuvre. La statue, en bronze, représente le marquis d'Aligre debout, vêtu d'une redingote et arborant sa décoration de la légion d'honneur. Tenant un papier enroulé dans la main gauche, et semblant discourir, il prend appui sur un pilier sur lequel sont déposés des documents.

### Éléments descriptifs

Catégorie(s) technique(s) : sculpture

Éléments structurels, forme, fonctionnement :

Matériaux : bronze

Mesures :

Les dimensions n'ont pas été prises.

Représentations :  
décoration

Inscriptions & marques : inscription donnant l'identité du modèle, dédicace, inscription concernant le donateur, date

Précisions et transcriptions :

Sur le socle : "AU MARQUIS D'ALIGRE FONDATEUR DE L'HOPITAL DE MARANS. HOMMAGE DE SA FILLE  
MME LA MARQUISE DE POMEREU 1858".

## Statut, intérêt et protection

Statut de la propriété : propriété d'un établissement public

## Références documentaires

### Documents d'archive

- 1852-1950 : construction, aménagements et entretien de l'hôpital d'Aligre, à Marans.  
Archives départementales de la Charente-Maritime, La Rochelle : H dépôt 3, archives déposées de l'hôpital d'Aligre, à Marans, O 1.

### Liens web

- Dossier d'inventaire sur la statue du marquis d'Aligre, à l'hôpital de Bourbon-Lancy, en Saône-et-Loire (Inventaire de Bourgogne-Franche-Comté, base Palissy du ministère de la Culture). :  
[http://www.culture.gouv.fr/public/mistral/palissy\\_fr?ACTION=RETROUVER&FIELD\\_8=REF%2cREFA&VALUE\\_8=IA71001829&NUMBER=36&GRP=0&REQ=%28%28IA71001829%29%20%3aREF%2cREFA%20%29&USRNAME=nobody&USRPWD=4%24%2534P&SPEC=9&SYN=1&IMLY=&MAX1=1&MAX2=200&MAX3=200&D](http://www.culture.gouv.fr/public/mistral/palissy_fr?ACTION=RETROUVER&FIELD_8=REF%2cREFA&VALUE_8=IA71001829&NUMBER=36&GRP=0&REQ=%28%28IA71001829%29%20%3aREF%2cREFA%20%29&USRNAME=nobody&USRPWD=4%24%2534P&SPEC=9&SYN=1&IMLY=&MAX1=1&MAX2=200&MAX3=200&D)

## Illustrations



La statue du marquis d'Aligre devant l'ancien hôpital, gravure illustrant l'inauguration de l'établissement le 5 juin 1859.  
Phot. Yannis (reproduction) Suire  
IVR54\_20171706786NUCA

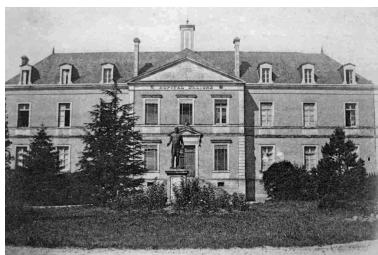

La statue du marquis d'Aligre devant l'ancien hôpital vers 1900.  
Repro. Christian Rome  
IVR54\_20171703031NUC



La statue et son socle  
vus depuis le sud.  
Phot. Yannis Suire  
IVR54\_20171706789NUCA



L'inscription sur le socle.  
Phot. Yannis Suire  
IVR54\_20171706791NUCA



Vue avant de la statue.  
Phot. Yannis Suire  
IVR54\_20171706790NUCA

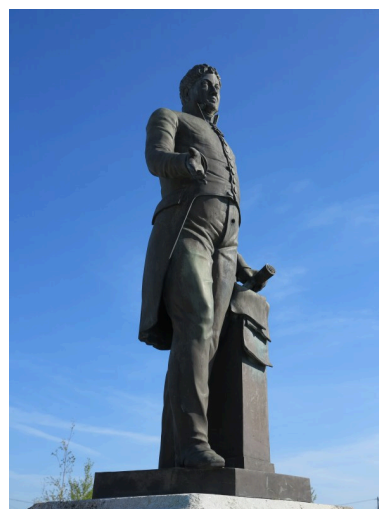

La statue vue de trois quarts avant.  
Phot. Yannis Suire  
IVR54\_20171706793NUCA



La statue vue de trois quarts arrière.  
Phot. Yannis Suire  
IVR54\_20171706792NUCA

## Dossiers liés

### Dossiers de synthèse :

Marans, les bords de Sèvre : présentation (IA17047023) Poitou-Charentes, Charente-Maritime, Marans

### Oeuvre(s) contenue(s) :

### Oeuvre(s) en rapport :

Hôpital d'Aligre, maison de retraite (IA17047151) Poitou-Charentes, Charente-Maritime, Marans, , 83 et 85 rue d'Aligre, rue Guy Seguinot, 6 rue des Moulins

Auteur(s) du dossier : Yannis Suire

Copyright(s) : (c) Région Nouvelle-Aquitaine, Inventaire général du patrimoine culturel



La statue du marquis d'Aligre devant l'ancien hôpital, gravure illustrant l'inauguration de l'établissement le 5 juin 1859.

Référence du document reproduit :

- Archives de l'EPHAD d'Aligre (consultées en avril 2017).

IVR54\_20171706786NUCA

Auteur de l'illustration : Yannis (reproduction) Suire

Date de prise de vue : 2017

(c) Région Nouvelle-Aquitaine, Inventaire général du patrimoine culturel ; (c) Collection particulière  
tous droits réservés



La statue du marquis d'Aligre devant l'ancien hôpital vers 1900.

Référence du document reproduit :

- Bonnin, Jean-Claude. *Marans et son canton*. Saint-Cyr-sur-Loire : éditions Alan Sutton, 2011, 128 p.

IVR54\_20171703031NUC

Auteur de l'illustration (reproduction) : Christian Rome

Date de prise de vue : 2017

(c) Région Nouvelle-Aquitaine, Inventaire général du patrimoine culturel ; (c) Collection particulière  
tous droits réservés





La statue et son socle vus depuis le sud.

IVR54\_20171706789NUCA

Auteur de l'illustration : Yannis Suire

Date de prise de vue : 2017

(c) Région Nouvelle-Aquitaine, Inventaire général du patrimoine culturel  
tous droits réservés



L'inscription sur le socle.

IVR54\_20171706791NUCA

Auteur de l'illustration : Yannis Suire

Date de prise de vue : 2017

(c) Région Nouvelle-Aquitaine, Inventaire général du patrimoine culturel  
tous droits réservés



Vue avant de la statue.

IVR54\_20171706790NUCA

Auteur de l'illustration : Yannis Suire

Date de prise de vue : 2017

(c) Région Nouvelle-Aquitaine, Inventaire général du patrimoine culturel  
tous droits réservés





La statue vue de trois quarts avant.

IVR54\_20171706793NUCA

Auteur de l'illustration : Yannis Suire

Date de prise de vue : 2017

(c) Région Nouvelle-Aquitaine, Inventaire général du patrimoine culturel  
tous droits réservés



La statue vue de trois quarts arrière.

IVR54\_20171706792NUCA

Auteur de l'illustration : Yannis Suire

Date de prise de vue : 2017

(c) Région Nouvelle-Aquitaine, Inventaire général du patrimoine culturel  
tous droits réservés