

Aquitaine, Pyrénées-Atlantiques
Bidart
Dona Maria
chemin Capera, rue Eskola

Hameau Dona Maria

Références du dossier

Numéro de dossier : IA64003119
Date de l'enquête initiale : 2018
Date(s) de rédaction : 2019
Cadre de l'étude : inventaire topographique Bidart (commune)
Degré d'étude : étudié

Désignation

Dénomination : écart
Appellation : Dona Maria, Sainte-Marie

Compléments de localisation

Milieu d'implantation : en écart
Références cadastrales : 1831, D, 239, 250, 324, 327, 535 ; 2017, BN, 22, 23, 135 et 136 ; 2017, AP, 493 ; 2017, AI, 40

Historique

D'après l'ouvrage *Bidart Bidarte*, la maison Dona Maria serait l'unique maison noble de Bidart, la noblesse se transmettant par la maison et la terre. Elle existait depuis au moins 1416. D'après un acte notarié daté du 28 juin 1702, Monseigneur Jean de Sainte-Marie, prêtre et écuyer, avait demandé l'autorisation à l'évêché de Bayonne de construire une chapelle au-devant de la maison Dona Maria.

Cette maison a donné naissance à un hameau qui figure sur la carte de Cassini sous le nom de "Sainte-Marie", qui est la traduction française de Dona Maria, et sur le plan cadastral de 1831. Le hameau était implanté au carrefour du chemin Dona Maria et du chemin de Bidart à Arbonne. Il comportait six maisons : Dona Maria (section D, 535), Capera (section D, 250), Donamari-Etcheberria (section D, 259), Chumitchare (section D, 327) et Escolachume (section D, 324).

D'après les matrices cadastrales, ces maisons connurent de profondes modifications au cours des 19^e et 20^e siècles. La maison Dona Maria fut notamment détruite entre 1947 et 1952.

Période(s) principale(s) : 1^{ère} moitié 15^e siècle

Description

Le hameau Dona Maria est situé autour du carrefour entre la route départementale 455, la rue de Capera et la rue Eskola.

Éléments descriptifs

Statut, intérêt et protection

Statut de la propriété : propriété d'une personne privée

Références documentaires

Documents figurés

- Carte de Cassini, n°139

Carte générale de la France. Bayonne. N° 139. Fille 101, établie sous la direction de César-François Cassini de Thury.

- **AD Pyrénées-Atlantiques. Atlas cadastral napoléonien, 1831**
Atlas cadastral napoléonien, 1831.
section C, feuille 1
Archives départementales des Pyrénées-Atlantiques, Pau : E dépôt Bidart, 1G1

Bibliographie

- **ORPUSTAN Jean-Baptiste. Les noms des maisons médiévales en Labourd, Basse-Navarre et Soule**
ORPUSTAN Jean-Baptiste. Les noms des maisons médiévales en Labourd, Basse-Navarre et Soule. Saint-Etienne-de-Baïgorry : Izpegi, 2000.
- **Ouvrage collectif. Bidart : Bidarte. Saint-Jean-de-Luz : éditions Ekaina**
Ouvrage collectif. *Bidart : Bidarte*. Saint-Jean-de-Luz : éditions Ekaina, 2004.
Origine médiévale des quartiers de Bidarte, les Jauregi.

Illustrations



Le hameau Dona Maria, plan cadastral de 1831, Section D.

Phot. Maïté Ehlinger
IVR72_20196403978NUC1A



Maison Capera, chemin
Capera, façade ouest.
Phot. Maïté Ehlinger
IVR72_20196403976NUC2A



Maison Escolachume,
rue Eskola, façade est.
Phot. Maïté Ehlinger
IVR72_20196403977NUC2A

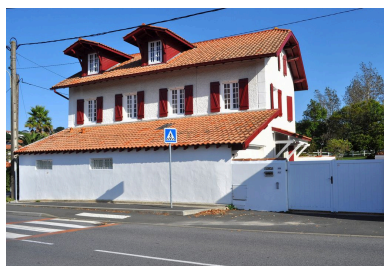

Maison Donamari-etcheberria, vue
d'ensemble depuis la rue Berrua.

Phot. Maïté Ehlinger
IVR72_20196403979NUC2A

Dossiers liés

Dossiers de synthèse :

Présentation de la commune de Bidart (IA64002964) Aquitaine, Pyrénées-Atlantiques, Bidart

Oeuvre(s) contenue(s) :

Auteur(s) du dossier : Maïté Ehlinger

Copyright(s) : (c) Commune de Bidart ; (c) Région Nouvelle-Aquitaine, Inventaire général du patrimoine culturel



Le hameau Dona Maria, plan cadastral de 1831, Section D.

Référence du document reproduit :

- **AD Pyrénées-Atlantiques. Atlas cadastral napoléonien, 1831**
Atlas cadastral napoléonien, 1831.
Archives départementales des Pyrénées-Atlantiques, Pau : E dépôt Bidart, 1G1

IVR72_20196403978NUC1A

Auteur de l'illustration : Maïté Ehlinger

(c) Région Nouvelle-Aquitaine, Inventaire général du patrimoine culturel ; (c) Commune de Bidart
communication libre, reproduction soumise à autorisation



Maison Capera, chemin Capera, façade ouest.

IVR72_20196403976NUC2A

Auteur de l'illustration : Maité Ehlinger

(c) Région Nouvelle-Aquitaine, Inventaire général du patrimoine culturel ; (c) Commune de Bidart
communication libre, reproduction soumise à autorisation



Maison Escolachume, rue Eskola, façade est.

IVR72_20196403977NUC2A

Auteur de l'illustration : Maité Ehlinger

(c) Région Nouvelle-Aquitaine, Inventaire général du patrimoine culturel ; (c) Commune de Bidart
communication libre, reproduction soumise à autorisation



Maison Donamari-etcheberria, vue d'ensemble depuis la rue Berrua.

IVR72_20196403979NUC2A

Auteur de l'illustration : Maïté Ehlinger

(c) Région Nouvelle-Aquitaine, Inventaire général du patrimoine culturel ; (c) Commune de Bidart
communication libre, reproduction soumise à autorisation