

Aquitaine, Pyrénées-Atlantiques
Bidart
Ilbarritz
avenue du Château, avenue de l' Espée

Conciergerie du château d'Ilbarritz

Références du dossier

Numéro de dossier : IA64003042
Date de l'enquête initiale : 2018
Date(s) de rédaction : 2019
Cadre de l'étude : inventaire topographique Bidart (commune)
Degré d'étude : étudié

Désignation

Dénomination : conciergerie
Destinations successives : maison

Compléments de localisation

Milieu d'implantation : en écart
Références cadastrales : 2017, AX, 49

Historique

Durant la dernière décennie du 19^e siècle, le Baron de l'Espée se fit construire par l'architecte Gustave Huguenin un [château](#) et de nombreuses dépendances réparties dans un immense parc. Une large enceinte protégeait l'ensemble de la propriété. Une unique entrée était aménagée, à l'est, sur un chemin communal qui figurait sur le cadastre de 1831 et qui, en accord avec la commune, fut privatisé et fermé au public par le Baron de l'Espée (aujourd'hui avenue du château). L'emplacement de la conciergerie correspond à la parcelle 21 de la section A du plan cadastral de 1831. Elle figure sur le plan du domaine dessiné en 1904 et sur une carte postale du 1^{er} quart du 20^e siècle. De plan massé, elle était couverte par une toiture à deux pans. Sa façade nord était aveugle. En 1911, le Baron de l'Espée vendit le domaine à la Société Immobilière de la Côte Basque qui souhaitait le transformer en complexe hôtelier. En 1913, d'après le projet d'aménagement de l'architecte-paysagiste Jules Vacherot, la conciergerie était vouée à disparaître mais le projet n'aboutira pas. Dans les années 1920, la Société Paris-Provence propriétaire du domaine lotit l'ensemble des terrains entourant le château d'Ilbarritz. L'ancienne conciergerie fut alors intégrée au lotissement, elle figure sur le plan de 1924. Il semblerait même que l'ancienne conciergerie, alors devenue une maison de villégiature, ait remporté le 2^{ème} prix du concours de la plus jolie construction et du plus joli jardin du lotissement organisé par la société. D'après les matrices cadastrales, à cette période, elle appartenait aux descendants de l'Empereur de Russie, Pierre Le Grand (1672-1725) : la Princesse Obliani Febronie Narichkine (1852-1930) et son fils Basile Narichkine (1885-1964). Ces derniers s'installèrent sur la côte basque après la révolution russe de 1917. D'après les plans, Monsieur Narichkine fit appel aux paysagistes Gélos pour l'aménagement du jardin. La propriété se composait de deux volumes : un premier volume au bord de l'avenue du château abritait le garage et le volume principal au centre de la parcelle correspondait à la villa, le bâtiment initial ayant été agrandi à l'ouest et à l'est. Une cour séparant le garage de la villa était le point de départ d'allées pavées à l'est ; une terrasse était aménagée au pied de la façade est et une salle de vue donnait sur la plage d'Ilbarritz et sur le château. Après la Seconde Guerre mondiale, la maison fut rachetée par Madame Bardot, propriétaire et gérante du [sanatorium Catalinenia](#).

Période(s) principale(s) : 4^e quart 19^e siècle
Période(s) secondaire(s) : 2^e quart 20^e siècle
Dates : 1894 (daté par source), 1924 (daté par source)
Auteur(s) de l'oeuvre : Gustave Huguenin, Société d'Horticulture Gélos Frères

Description

La maison est située à l'angle de l'avenue de l'Espée et de l'avenue du château. Elle comprend deux volumes distincts. Le premier implanté au bord de l'avenue du Château fait corps avec la clôture. Il se compose d'un plan rectangulaire de petite dimension en plain-pied recouvert d'une toiture à deux pans, la façade sud est protégée par un large avant-toit qui repose sur des aisseliers. Le second volume est situé au centre de la parcelle. Il comporte deux niveaux d'élévation et une toiture à deux pans. Au deuxième étage, un garde-corps a été conservé et restauré, il est identique à celui de la terrasse du château d'Ilbarritz.

Éléments descriptifs

Matériau(x) du gros-oeuvre, mise en oeuvre et revêtement : enduit

Matériau(x) de couverture : tuile creuse

Étage(s) ou vaisseau(x) : 1 étage carré

Type(s) de couverture : toit à deux pans

Statut, intérêt et protection

Statut de la propriété : propriété d'une personne privée

Références documentaires

Documents d'archive

- **AD Pyrénées-Atlantiques Matrice cadastrale de Bidart, propriétés foncières bâties, 1910-1957**
Matrice cadastrale de Bidart, propriétés foncières bâties, 1910-1957.
Case 316.
Archives départementales des Pyrénées-Atlantiques, Pau : E dépôt Bidart 1G5

Documents figurés

- **AD Pyrénées-Atlantiques. Atlas cadastral napoléonien, 1831**
Atlas cadastral napoléonien, 1831.
Section A.
Archives départementales des Pyrénées-Atlantiques, Pau : E dépôt Bidart, 1G1

Illustrations



Cadastre ancien de 1831 : détail de la section A1, parcelle 21.
Phot. Maïté Ehlinger
IVR72_20186401955NUC1A



Vue de la conciergerie et du château, carte postale, 1er quart du 20e siècle.
Phot. Maïté Ehlinger
IVR72_20196403867NUC1A

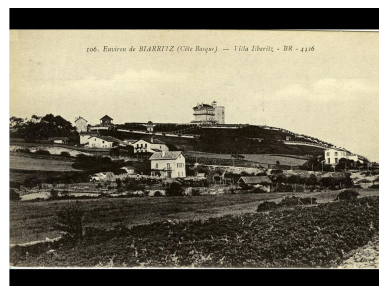

"Villa Ilbarritz", Vue des deux volumes constituant la conciergerie, à gauche, 1er quart du 20e siècle.
Phot. Maïté Ehlinger,
Autr. Bloc frères
IVR72_20186401956NUC1Y

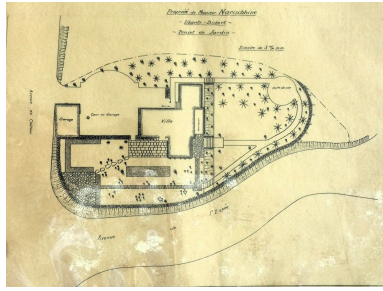

"Propriété de Monsieur Narischkine, Ilbarritz-Bidart, projet de jardin"
Plan du jardin, n.d, n.s, réalisé.
Phot. Maïté Ehlinger
IVR72_20186401958NUC2Y



Vue aérienne de l'ancienne
conciergerie en 1947, IGN.
Phot. Maïté Ehlinger
IVR72_20186401954NUC1Y



Vue de l'ancienne
conciergerie depuis le sud.
Phot. Maïté Ehlinger
IVR72_20186401953NUC2A



Façade sud, détail du garde-corps.
Phot. Maïté Ehlinger
IVR72_20186401957NUC2Y

Dossiers liés

Dossiers de synthèse :

Présentation de la commune de Bidart (IA64002964) Aquitaine, Pyrénées-Atlantiques, Bidart

Les maisons et fermes de la commune de Bidart (IA64003059) Aquitaine, Pyrénées-Atlantiques, Bidart

Oeuvre(s) contenue(s) :

Auteur(s) du dossier : Maïté Ehlinger

Copyright(s) : (c) Commune de Bidart ; (c) Région Nouvelle-Aquitaine, Inventaire général du patrimoine culturel



Cadastré ancien de 1831 : détail de la section A1, parcelle 21.

Référence du document reproduit :

- **AD Pyrénées-Atlantiques. Atlas cadastral napoléonien, 1831**
Atlas cadastral napoléonien, 1831.
Archives départementales des Pyrénées-Atlantiques, Pau : E dépôt Bidart, 1G1

IVR72_20186401955NUC1A

Auteur de l'illustration : Maïté Ehlinger

(c) Région Nouvelle-Aquitaine, Inventaire général du patrimoine culturel ; (c) Commune de Bidart
communication libre, reproduction soumise à autorisation

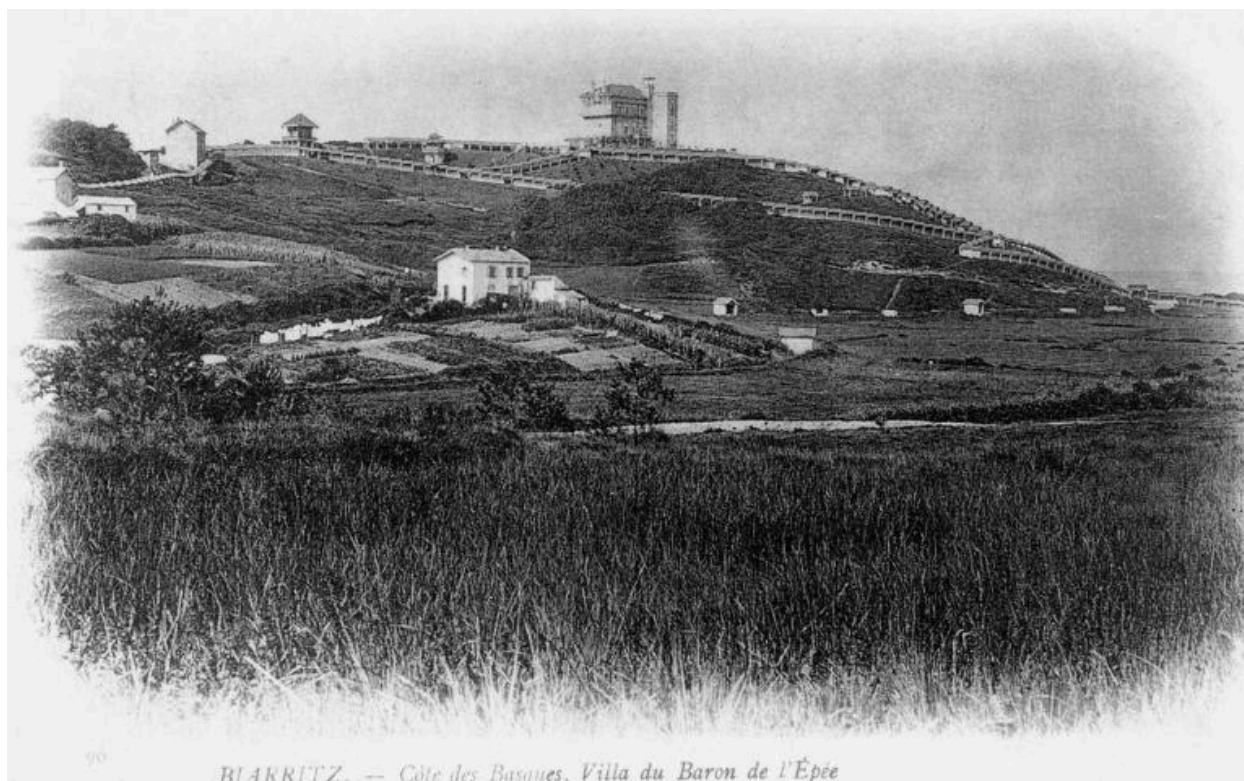

Vue de la conciergerie et du château, carte postale, 1er quart du 20e siècle.

Référence du document reproduit :

- **AM Bidart. Photos et cartes postales anciennes, collection municipale et collections privées.**
Photos et cartes postales anciennes acquises par scan.
Archives municipales, Bidart

IVR72_20196403867NUC1A

Auteur de l'illustration : Maïté Ehlinger

(c) Région Nouvelle-Aquitaine, Inventaire général du patrimoine culturel ; (c) Commune de Bidart
communication libre, reproduction soumise à autorisation

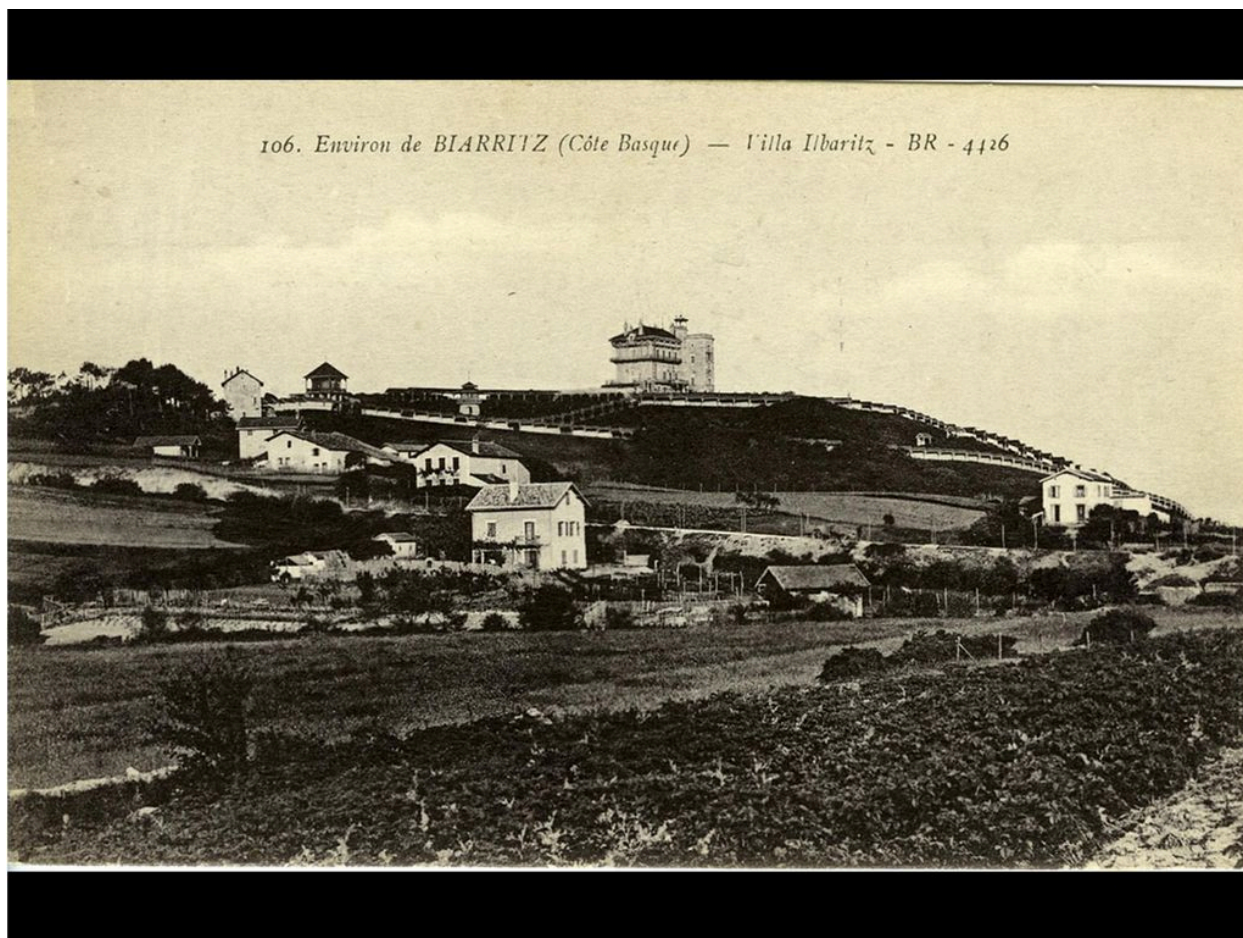

"Villa Ilbarritz", Vue des deux volumes constituant la conciergerie, à gauche, 1er quart du 20e siècle.

Référence du document reproduit :

- **AM Bidart. Photos et cartes postales anciennes, collection municipale et collections privées.**
Photos et cartes postales anciennes acquises par scan.
Archives municipales, Bidart

IVR72_20186401956NUC1Y

Auteur de l'illustration : Maïté Ehlinger

Auteur du document reproduit : Bloc frères

(c) Région Nouvelle-Aquitaine, Inventaire général du patrimoine culturel ; (c) Commune de Bidart
communication libre, reproduction soumise à autorisation

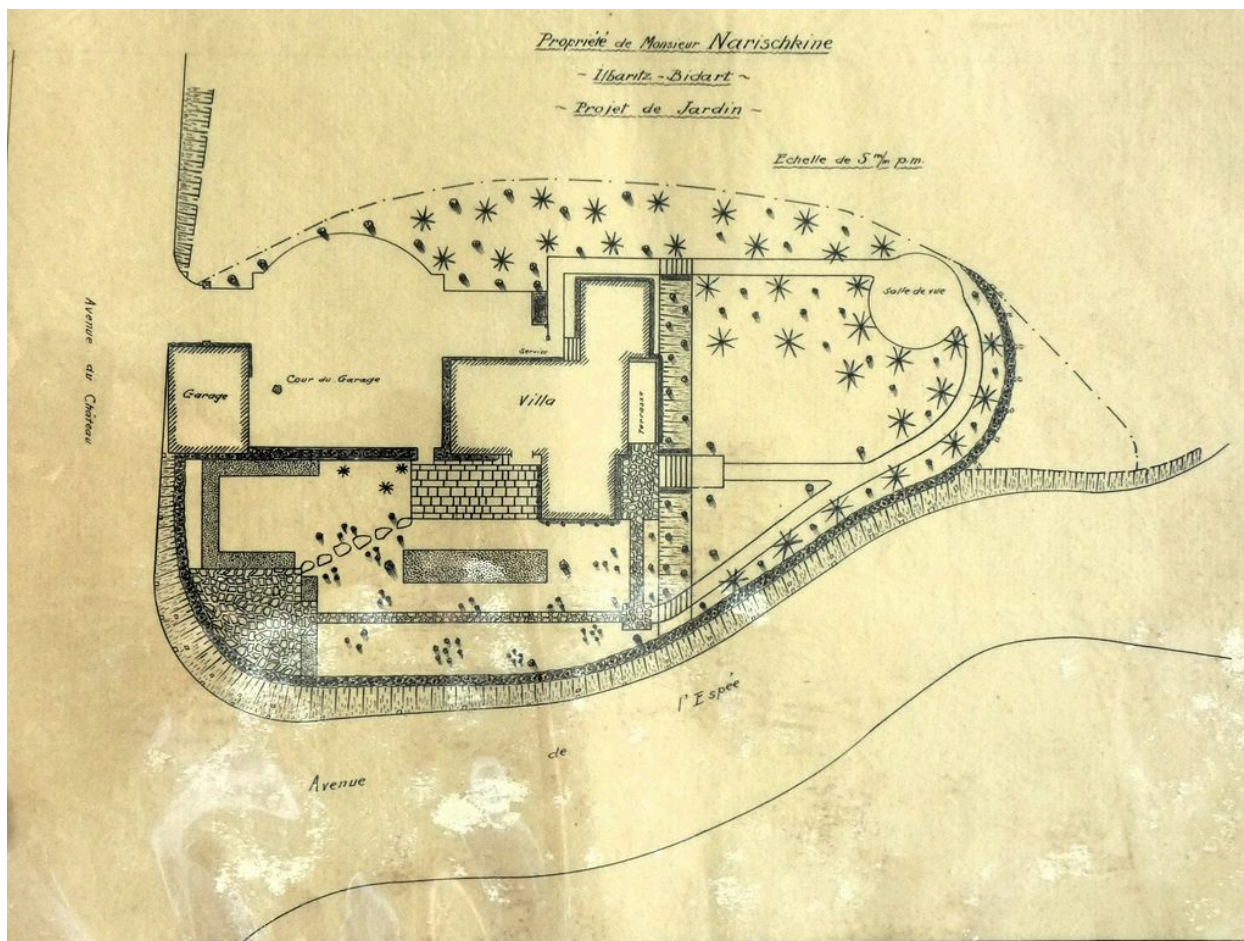

"Propriété de Monsieur Narischkine, Ilbarritz-Bidart, projet de jardin" Plan du jardin, n.d, n.s, réalisé.

Référence du document reproduit :

- **AD Pyrénées-Atlantiques. Fonds Gélou, Narischkine**
Projet de jardin : propriété Narischkine.
Archives départementales des Pyrénées-Atlantiques, Pau : Fonds Gélou. 141J578

IVR72_20186401958NUC2Y

Auteur de l'illustration : Maïté Ehlinger

(c) Région Nouvelle-Aquitaine, Inventaire général du patrimoine culturel ; (c) Commune de Bidart
communication libre, reproduction soumise à autorisation



Vue aérienne de l'ancienne conciergerie en 1947, IGN.

IVR72_20186401954NUC1Y

Auteur de l'illustration : Maïté Ehlinger

(c) Région Nouvelle-Aquitaine, Inventaire général du patrimoine culturel ; (c) Commune de Bidart ; (c) IGN
communication libre, reproduction soumise à autorisation



Vue de l'ancienne conciergerie depuis le sud.

IVR72_20186401953NUC2A

Auteur de l'illustration : Maïté Ehlinger

(c) Région Nouvelle-Aquitaine, Inventaire général du patrimoine culturel ; (c) Commune de Bidart
communication libre, reproduction soumise à autorisation



Façade sud, détail du garde-corps.

IVR72_20186401957NUC2Y

Auteur de l'illustration : Maïté Ehlinger

(c) Région Nouvelle-Aquitaine, Inventaire général du patrimoine culturel ; (c) Commune de Bidart
communication libre, reproduction soumise à autorisation