

Poitou-Charentes, Charente-Maritime
La Rochelle
la Genette
10 rue du Bastion-de-l'Evangile

Maison dite Casa Adraos

Références du dossier

Numéro de dossier : IA17025126

Date de l'enquête initiale : 2004

Date(s) de rédaction : 2004

Cadre de l'étude : inventaire topographique Communauté d'Agglomération de La Rochelle

Degré d'étude : recensé

Désignation

Dénomination : maison

Appellation : Casa Adraos

Compléments de localisation

Milieu d'implantation : en ville

Références cadastrales : 2002, AO, 417

Historique

Le service d'hygiène autorise le 5 mars 1913 la construction d'une maison, par M. Brouard architecte (La Rochelle), au nom de Mme Le Rol.

Période(s) principale(s) : 1er quart 20e siècle

Dates : 1913 (daté par source)

Auteur(s) de l'oeuvre : Brouard (architecte, attribution par source)

Description

Calcaire ; moellon ; revêtement ; tuile creuse ; sur la voie ; parallèle à la voie ; maison de ville à deux travées ; toit à longs pans ; sous-sol ; 1 étage carré.

Éléments descriptifs

Matériau(x) du gros-oeuvre, mise en oeuvre et revêtement : calcaire ; revêtement ; moellon

Matériau(x) de couverture : tuile creuse

Étage(s) ou vaisseau(x) : sous-sol, 1 étage carré

Élévations extérieures : élévation à travées

Type(s) de couverture : toit à longs pans

Typologies et état de conservation

Typologies : sur la voie ; parallèle à la voie ; maison de ville à deux travées

Statut, intérêt et protection

Statut de la propriété : propriété privée

Références documentaires

Documents figurés

- A. M. La Rochelle : 71W5, 10 rue du Bastion de l'Evangile. Le service d'hygiène autorise le 5 mars 1913 la construction d'une maison par M. Brouard architecte (La Rochelle), au nom de Mme Le Rol. (20 janvier 1913) Plans, coupe et façade (bleu d'architecte) ; éch. 0.02 pm ; cotations. Vu pour être annexé à l'arrêté municipal en date du 5 mars 1913.

Illustrations

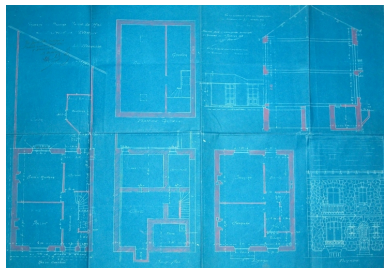

(1913) Plans, coupe et façade.
Repro. Christine Redien-Lairé
IVR54_20051706265NUCA



Elévation antérieure.
Phot. Dominique Mailles
IVR54_20041743361NUCA

Dossiers liés

Dossiers de synthèse :

La Rochelle Faubourgs : présentation du quartier de La Genette (IA17010816) Poitou-Charentes, Charente-Maritime, La Rochelle, la Genette

Oeuvre(s) contenue(s) :

Auteur(s) du dossier : Dominique Mailles

Copyright(s) : (c) Région Poitou-Charentes, Inventaire du patrimoine culturel ; (c) Communauté d'Agglomération de La Rochelle

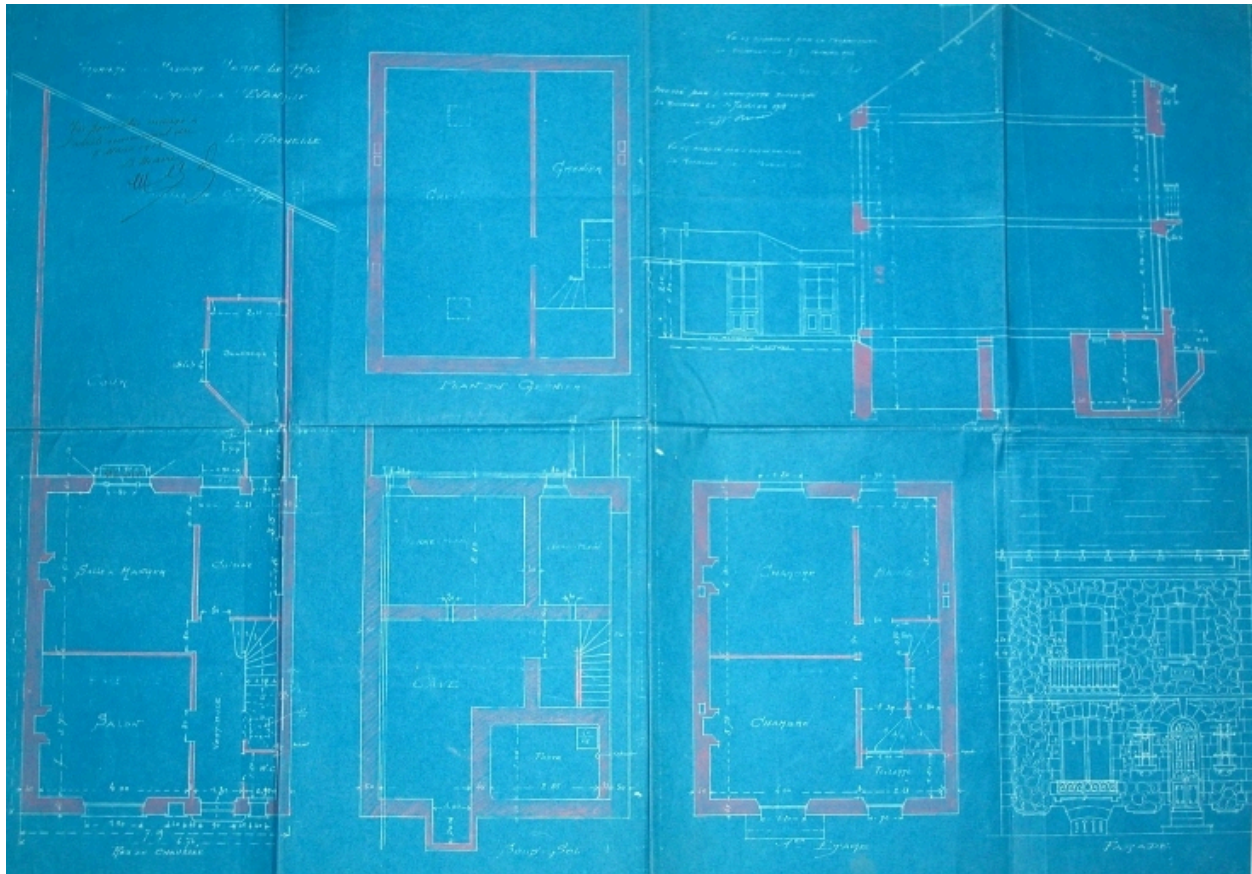

(1913) Plans, coupe et façade.

Référence du document reproduit :

- Plans.
Archives municipales, La Rochelle : 71 W 5

IVR54_20051706265NUCA

Auteur de l'illustration (reproduction) : Christine Redien-Lairé

Date de prise de vue : 2005

(c) Région Poitou-Charentes, Inventaire du patrimoine culturel ; (c) Communauté d'Agglomération de La Rochelle
communication libre, reproduction soumise à autorisation



Elévation antérieure.

IVR54_20041743361NUCA

Auteur de l'illustration : Dominique Mailles

Date de prise de vue : 2004

(c) Région Poitou-Charentes, Inventaire du patrimoine culturel ; (c) Communauté d'Agglomération de La Rochelle
communication libre, reproduction soumise à autorisation