

Poitou-Charentes, Charente-Maritime
La Rochelle
Fétilly
99 avenue du Lieutenant-Colonel-Bernier

Magasin de commerce, maison

Références du dossier

Numéro de dossier : IA17010508
Date de l'enquête initiale : 2004
Date(s) de rédaction : 2004
Cadre de l'étude : inventaire topographique Communauté d'Agglomération de La Rochelle
Degré d'étude : recensé

Désignation

Dénomination : magasin de commerce, maison
Précision sur la dénomination : boucherie-charcuterie
Parties constituantes non étudiées : garage

Compléments de localisation

Milieu d'implantation : en ville
Références cadastrales : 2003, CH, 428

Historique

Le service Hygiène autorise le 17 septembre 1934 la construction d'une boucherie-charcuterie, par M. Grizet Jean architecte, au nom de M. Hugon.

Période(s) principale(s) : 2e quart 20e siècle
Dates : 1934 (daté par source)
Auteur(s) de l'oeuvre : Jean Grizet (architecte, attribution par source)

Description

Niveau de soubassement ; bandeau ; enduit ; carrelage mural ; sur la voie ; parallèle à la voie ; commerce.

Éléments descriptifs

Matériau(x) du gros-oeuvre, mise en oeuvre et revêtement : enduit ; carrelage mural

Typologies et état de conservation

Typologies : sur la voie ; parallèle à la voie ; commerce

Statut, intérêt et protection

Intérêt de l'oeuvre : à signaler
Statut de la propriété : propriété privée

Références documentaires

Documents figurés

- A.M. La Rochelle : 71 W 7 (31 juillet 1934) Plans, façades, coupe (papier) ; éch. 0,02pm ; cotations. Vu pour être annexé à l'arrêté municipal en date du 17 septembre 1934. (31 juillet 1934) Façades (papier) ; éch. 0,02pm ; cotations. Vu pour être annexé à l'arrêté municipal en date du 17 septembre 1934.

Illustrations



Vue générale.
Phot. Claire Peyron
IVR54_20041703837NUCA

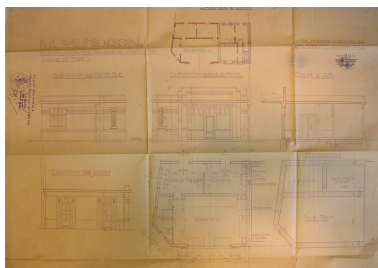

(1934) Plans, façades, coupe.
Repro. Claire Peyron
IVR54_20051701677NUCA

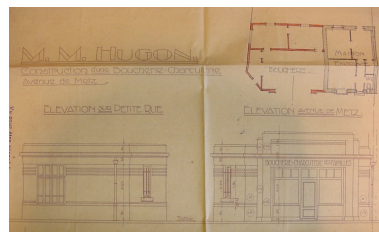

(1934) Façades.
Repro. Claire Peyron
IVR54_20051701678NUCA

Dossiers liés

Dossiers de synthèse :

La Rochelle Faubourgs : présentation du quartier de Fétilly (IA17010009) Poitou-Charentes, Charente-Maritime, La Rochelle, Fétilly

Oeuvre(s) contenue(s) :

Auteur(s) du dossier : Claire Peyron

Copyright(s) : (c) Région Poitou-Charentes, Inventaire du patrimoine culturel ; (c) Communauté d'Agglomération de La Rochelle



Vue générale.

IVR54_20041703837NUCA

Auteur de l'illustration : Claire Peyron

Date de prise de vue : 2004

(c) Région Poitou-Charentes, Inventaire du patrimoine culturel ; (c) Communauté d'Agglomération de La Rochelle
communication libre, reproduction soumise à autorisation

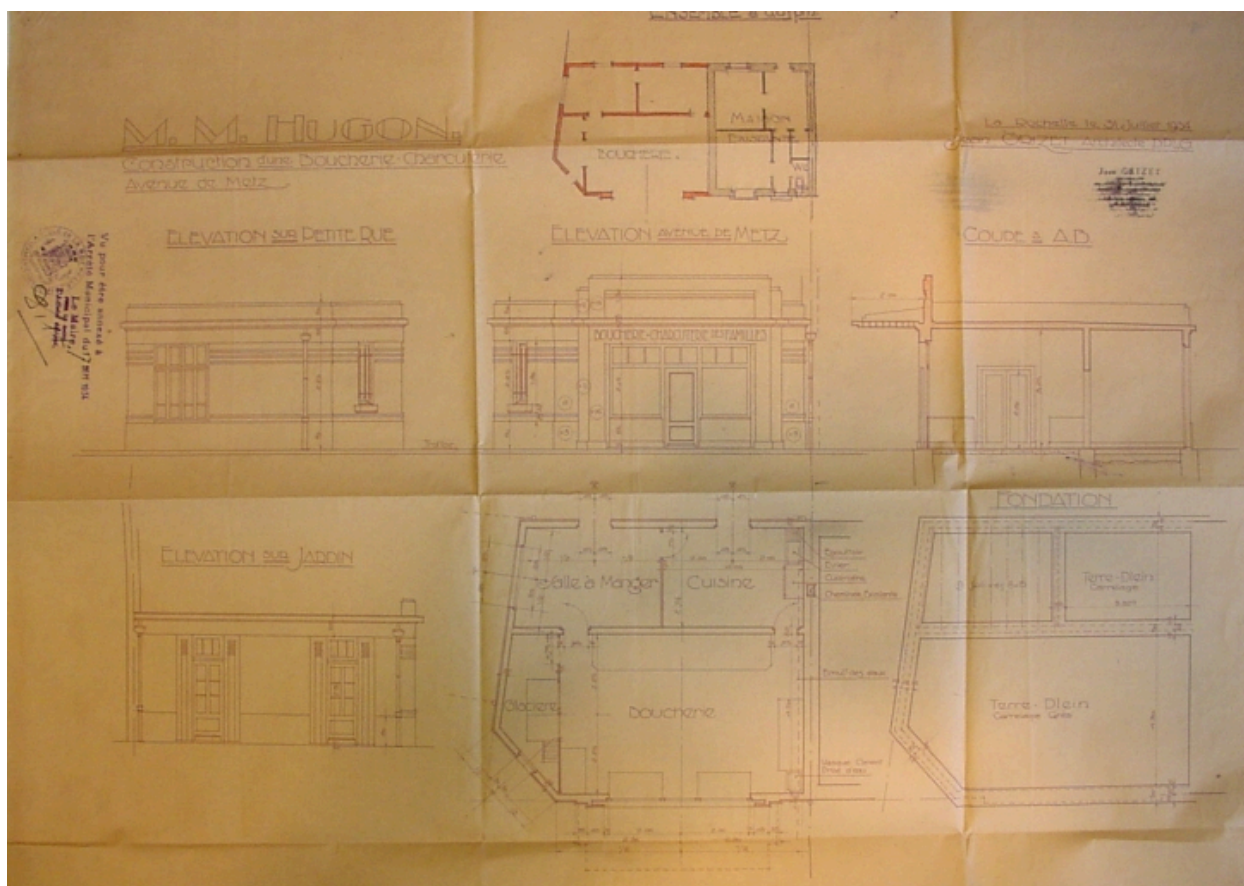

(1934) Plans, façades, coupe.

Référence du document reproduit :

- Plans.
Archives municipales, La Rochelle : 71 W 7

IVR54_20051701677NUCA

Auteur de l'illustration (reproduction) : Claire Peyron

Date de prise de vue : 2005

(c) Région Poitou-Charentes, Inventaire du patrimoine culturel ; (c) Communauté d'Agglomération de La Rochelle
communication libre, reproduction soumise à autorisation

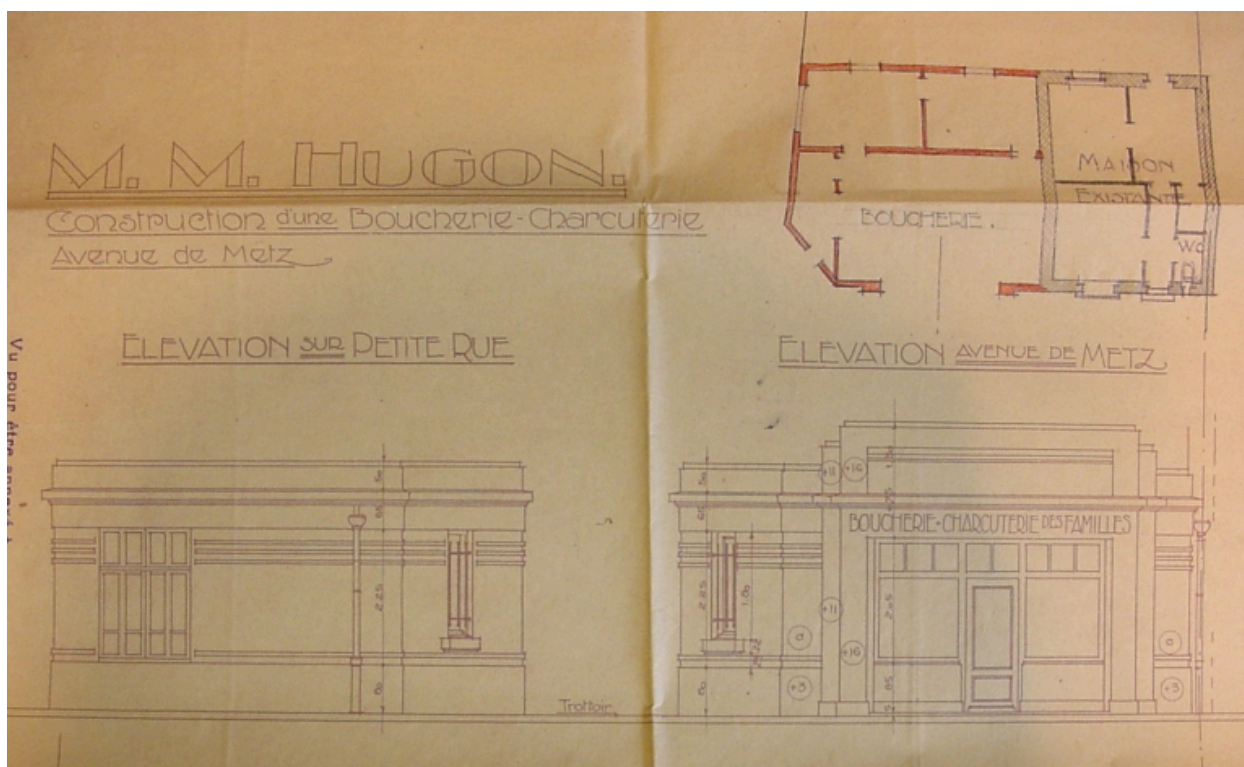

(1934) Façades.

Référence du document reproduit :

- Plan.
Archives municipales, La Rochelle : 71 W 7

IVR54_20051701678NUCA

Auteur de l'illustration (reproduction) : Claire Peyron

Date de prise de vue : 2005

(c) Région Poitou-Charentes, Inventaire du patrimoine culturel ; (c) Communauté d'Agglomération de La Rochelle
communication libre, reproduction soumise à autorisation