

Poitou-Charentes, Charente-Maritime
Bords
les Chaumes

Laiterie industrielle (caséinerie) de Bords

Références du dossier

Numéro de dossier : IA17000307
Date de l'enquête initiale : 1997
Date(s) de rédaction : 1997
Cadre de l'étude : enquête thématique régionale patrimoine industriel
Degré d'étude : repéré

Désignation

Dénomination : laiterie industrielle
Précision sur la dénomination : caséinerie
Appellation : laiterie coopérative de Bords
Parties constituantes non étudiées : atelier de fabrication, logement, porcherie, cheminée d'usine

Compléments de localisation

Milieu d'implantation : isolé
Références cadastrales : 1996, ZS , 366, 554, 555, 371 à 376

Historique

Laiterie industrielle rebâtie en 1926 (date portée sur le fronton du bâtiment principal) pour la coopérative de Bords installée à cet endroit depuis 1893. En 1949, elle fait partie des 18 plus importantes laiteries du département avec plus de 3 millions de litres de lait traités par an. Une très importante porcherie y était annexée. L'activité a cessé dans les années 1960.

Période(s) principale(s) : 2e quart 20e siècle
Dates : 1926 (daté par source, daté par travaux historiques, porte la date)

Description

Bâtiment des logements et de la beurrerie de plan en U, à un étage carré, couvert d'un toit à croupes en tuile mécanique. Caséinerie couverte d'un toit à lanterneau. La porcherie est constituée de huit longs bâtiments contigus, présentant leur façade principale en pignon. Trois logements d'ouvriers sont en pierre de taille, en rez-de-chaussée et comble à surcroît, avec un toit en tuile mécanique. Deux autres, sont conçus sur le même type, mais en moellon de calcaire enduit. La cheminée d'usine circulaire en brique a été dérasée.

Éléments descriptifs

Matériau(x) du gros-oeuvre, mise en oeuvre et revêtement : calcaire, moellon ; calcaire, pierre de taille
Matériau(x) de couverture : tuile mécanique
Plan : plan régulier en U
Étage(s) ou vaisseau(x) : 1 étage carré
Couvrements : charpente en bois apparente
Élévations extérieures : élévation ordonnancée
Type(s) de couverture : toit à longs pans, lanterneau ; croupe ; pignon couvert
Énergies : énergie thermique : produite sur place

Typologies et état de conservation

État de conservation : établissement industriel désaffecté

Statut, intérêt et protection

Statut de la propriété : propriété privée

Références documentaires

Documents d'archive

- 1887-1935 : sociétés coopératives.
Archives départementales de la Charente-Maritime, La Rochelle : 13 M 3/4
- A. D. Charente-Maritime, 3 P cadastre Bords, 1882-1910.

Documents figurés

- " Elévation antérieure de la laiterie photographiée dans les années 1930 ". Archives privées.
- " Vue intérieure ", in : Encyclopédie laitière française, tome 1. Angoulême : Ed. R. Cheminade, 1954.
p. 139
- " Plan daté du 13 janvier 1928 ". A. D. Charente-Maritime, 24 J 3. 1921-1928 : registre de la laiterie de Thairé.

Bibliographie

- *Encyclopédie laitière française*. Angoulême : Ed. R. Cheminade, 1954.
p. 139
- **Gorse, Roger. Le lait et l'industrie laitière en Charente-Maritime. Rapport E. N. A., 1949.**
Gorse, Roger. *Le lait et l'industrie laitière en Charente-Maritime*. Rapport E. N. A., 1949.
p. 34
Archives départementales de la Charente-Maritime, La Rochelle : 2 J 119
- Julien-Labruyere, François. *Paysans charentais : histoire des campagnes d'Aunis, Saintonge et Bas-Angoumois*.
La Rochelle : Rupella, 1982.
p. 427

Illustrations

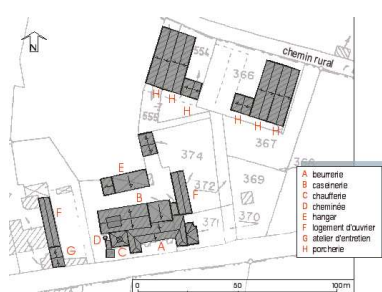

Plan masse, plan
schématique des toitures.
Dess. Zoé Lambert
IVR54_19971709052NUDA

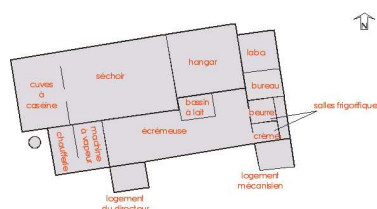

Plan masse, plan
schématique des toitures.
Dess. Zoé Lambert
IVR54_19971709053NUDA



Elévation antérieure de laiterie
photographiée dans les années 1930.
Phot. Marc Deneyer
IVR54_19971700877X

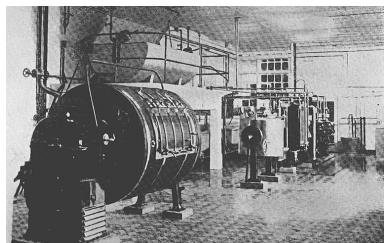

La beurrerie.
Phot. Marc Deneyer
IVR54_19961701487X



Bâtiment principal (beurrerie
et logements) vu du sud est.
Phot. Marc Deneyer
IVR54_19971700873V



Vue d'ensemble prise du nord est.
Phot. Marc Deneyer
IVR54_19971700872V



Ensemble des bâtiments de
la porcherie vus du sud est.
Phot. Marc Deneyer
IVR54_19971700875V



Elévation antérieure des
logements d'ouvriers situés
à l'ouest de la laiterie.
Phot. Marc Deneyer
IVR54_19971700876V



Vue prise du sud ouest :
caséinerie, transformateur
et logement du directeur.
Phot. Marc Deneyer
IVR54_19971700874V

Dossiers liés

Dossiers de synthèse :

Patrimoine industriel de la Charente-Maritime : présentation (IA17000453)

Les laiteries, les fromageries et les caséineries de Poitou-Charentes (IA17050732)

Oeuvre(s) contenue(s) :

Auteur(s) du dossier : Pascale Pouvreau

Copyright(s) : (c) Région Poitou-Charentes, Inventaire du patrimoine culturel

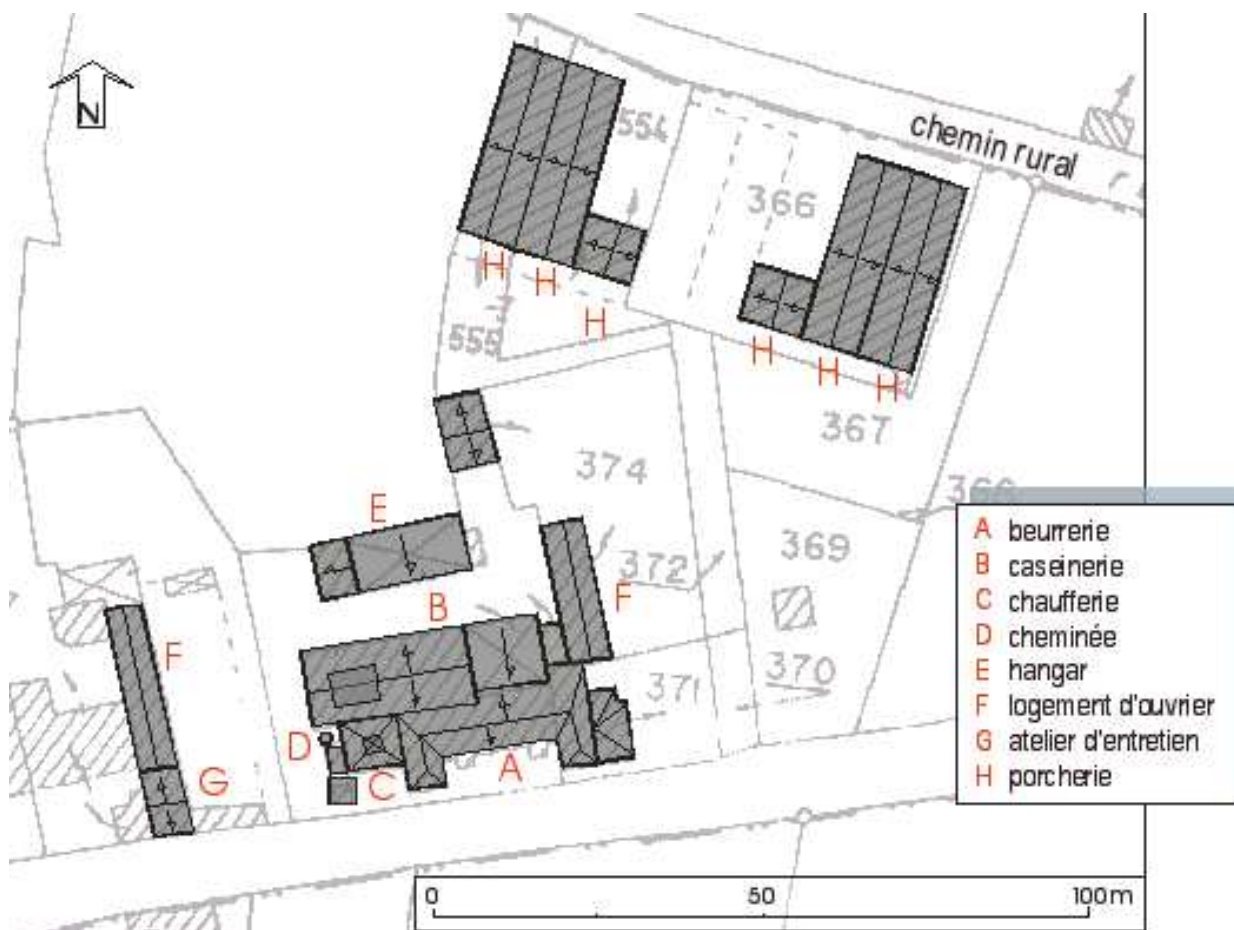

Plan masse, plan schématique des toitures.

Référence du document reproduit :

- Cadastre.

IVR54_19971709052NUDA

Auteur de l'illustration : Zoé Lambert

Date de prise de vue : 1997

Technique de relevé : reprise de fond ;

(c) Région Poitou-Charentes, Inventaire du patrimoine culturel
communication libre, reproduction soumise à autorisation

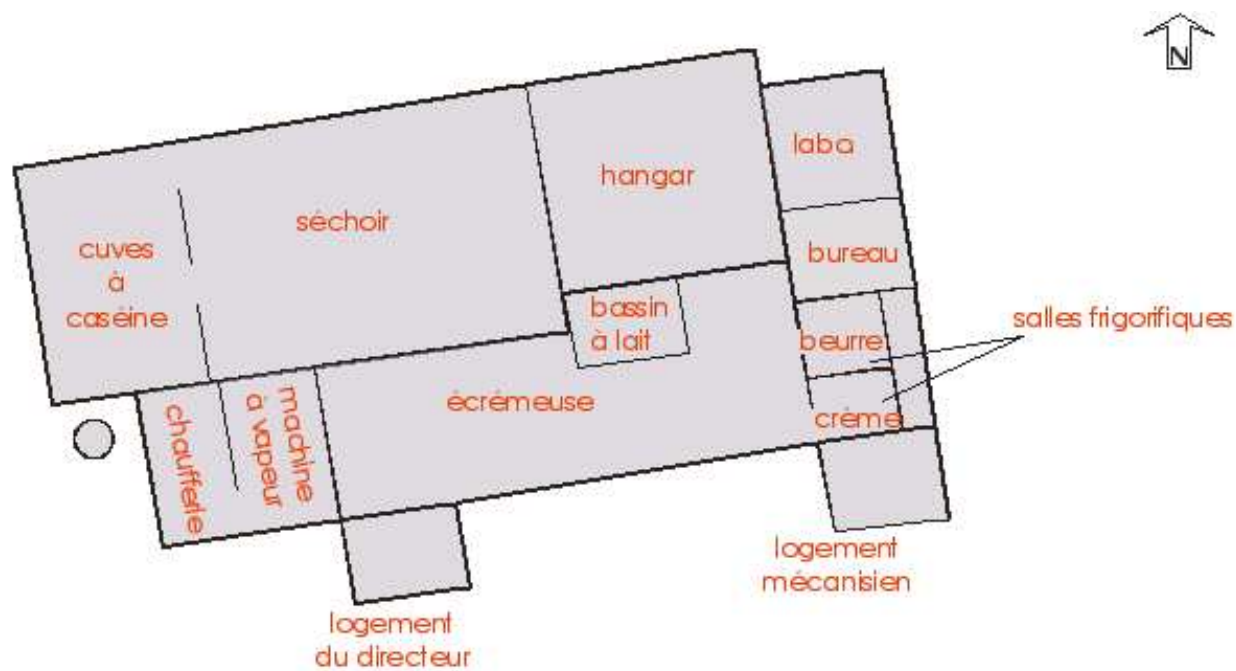

Plan masse, plan schématique des toitures.

Référence du document reproduit :

- Cadastre.

IVR54_19971709053NUDA

Auteur de l'illustration : Zoé Lambert

Date de prise de vue : 1997

Technique de relevé : reprise de fond ;

(c) Région Poitou-Charentes, Inventaire du patrimoine culturel
communication libre, reproduction soumise à autorisation



Elévation antérieure de laiterie photographiée dans les années 1930.

Référence du document reproduit :

- Photographie.
Archives privées

IVR54_19971700877X

Auteur de l'illustration : Marc Deneyer

Date de prise de vue : 1997

(c) Région Poitou-Charentes, Inventaire du patrimoine culturel ; (c) Archives privées
communication libre, reproduction soumise à autorisation

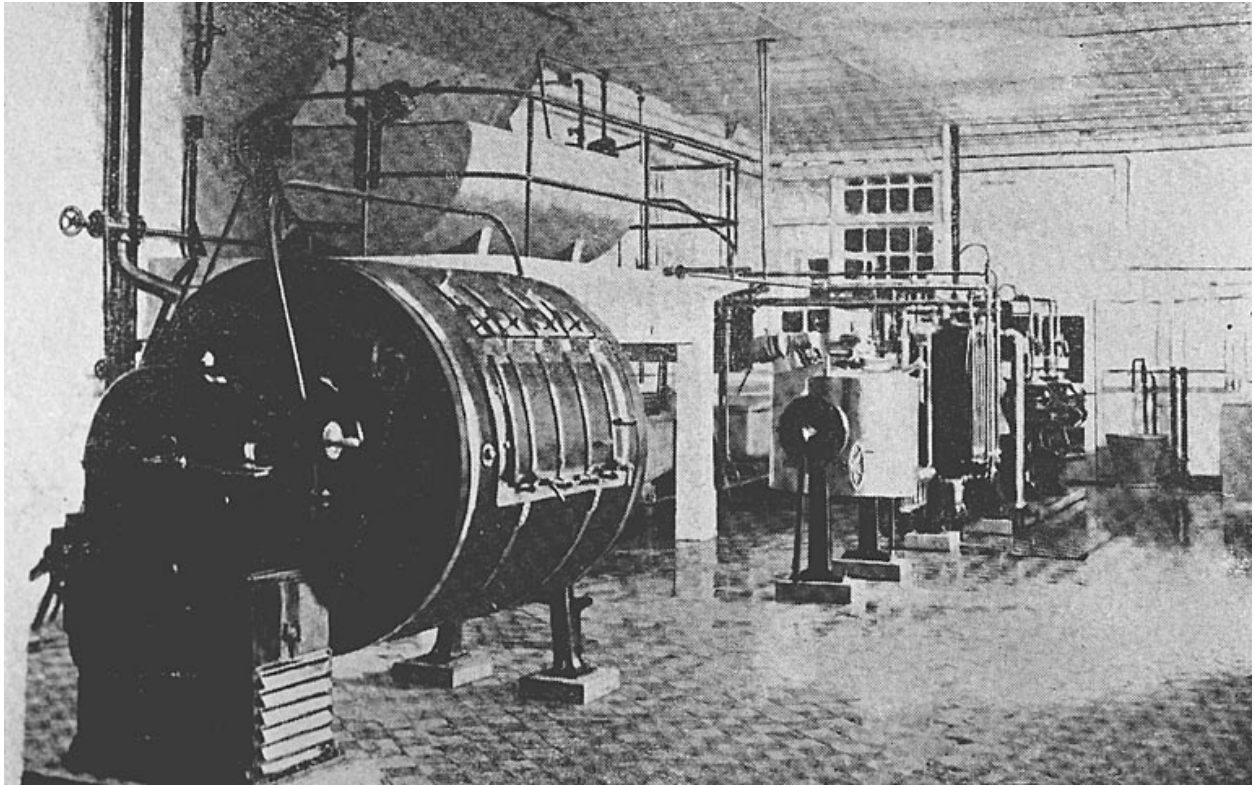

La beurrerie.

Référence du document reproduit :

- In : Encyclopédie laitière française, tome 1, Angoulême, éd. R. Cheminade, 1954, p. 139.

IVR54_19961701487X

Auteur de l'illustration : Marc Deneuer

Date de prise de vue : 1996

(c) Région Poitou-Charentes, Inventaire du patrimoine culturel
communication libre, reproduction soumise à autorisation



Bâtiment principal (beurrerie et logements) vu du sud est.

IVR54_19971700873V

Auteur de l'illustration : Marc Deneyer

Date de prise de vue : 1997

(c) Région Poitou-Charentes, Inventaire du patrimoine culturel
communication libre, reproduction soumise à autorisation



Vue d'ensemble prise du nord est.

IVR54_19971700872V

Auteur de l'illustration : Marc Deneyer

Date de prise de vue : 1997

(c) Région Poitou-Charentes, Inventaire du patrimoine culturel
communication libre, reproduction soumise à autorisation



Ensemble des bâtiments de la porcherie vus du sud est.

IVR54_19971700875V

Auteur de l'illustration : Marc Deneyer

Date de prise de vue : 1997

(c) Région Poitou-Charentes, Inventaire du patrimoine culturel
communication libre, reproduction soumise à autorisation



Elévation antérieure des logements d'ouvriers situés à l'ouest de la laiterie.

IVR54_19971700876V

Auteur de l'illustration : Marc Deneyer

Date de prise de vue : 1997

(c) Région Poitou-Charentes, Inventaire du patrimoine culturel
communication libre, reproduction soumise à autorisation



Vue prise du sud ouest : caséinerie, transformateur et logement du directeur.

IVR54_19971700874V

Auteur de l'illustration : Marc Deneyer

Date de prise de vue : 1997

(c) Région Poitou-Charentes, Inventaire du patrimoine culturel
communication libre, reproduction soumise à autorisation