

Poitou-Charentes, Charente-Maritime
La Rochelle
la Genette
67 bis avenue Jean Jean-Guiton

Maison, magasin de commerce

Références du dossier

Numéro de dossier : IA17010834

Date de l'enquête initiale : 2004

Date(s) de rédaction : 2004

Cadre de l'étude : inventaire topographique Communauté d'Agglomération de La Rochelle

Degré d'étude : recensé

Désignation

Dénomination : maison, magasin de commerce

Précision sur la dénomination : boucherie

Compléments de localisation

Milieu d'implantation : en ville

Références cadastrales : 2003, AR, 2

Historique

Le service d'hygiène autorise, le 9 janvier 1922, la modification de façade, par M. Bribet entrepreneur (44 avenue Guiton, La Rochelle), au nom de M. Moreau. Le service d'hygiène autorise, le 2 mars 1929, la construction d'une maison par M. Guiltat en son nom. Enfin le service d'hygiène autorise, le 25 août 1934, le surhaussement d'une maison par M. Laprie entrepreneur (avenue Carnot, La Rosignollette), au nom de M. Moreau.

Période(s) principale(s) : 1er quart 20e siècle

Période(s) secondaire(s) : 2e quart 20e siècle

Dates : 1922 (daté par source), 1929 (daté par source), 1934 (daté par source)

Auteur(s) de l'oeuvre : Bribet (entrepreneur, attribution par source), Laprie (entrepreneur, attribution par source)

Description

Transformation du rez-de-chaussée pour la création d'un commerce ; enduit ; sur la voie ; parallèle à la voie ; maison hors typologie.

Éléments descriptifs

Matériau(x) du gros-oeuvre, mise en oeuvre et revêtement : enduit

Typologies et état de conservation

Typologies : sur la voie ; parallèle à la voie ; maison hors typologie

Statut, intérêt et protection

Statut de la propriété : propriété privée

Références documentaires

Documents figurés

- A. M. La Rochelle : 71 W 31. (10 février 1929) Plans (calque) ; éch. 0,02pm ; cotations. Vu pour être annexé à l'arrêté municipal en date du 2 Mars 1929. (1922) Plans (papier millimétré) ; éch. 0,02pm ; cotations. Vu pour être annexé à l'arrêté municipal en date du 9 janvier 1922. (1934) Plan (calque) ; éch. 0,02pm ; cotations. Vu pour être annexé à l'arrêté municipal en date du 25 Août 1934.

Illustrations



Vue générale.
Phot. Claire Peyron
IVR54_20041704769NUCA

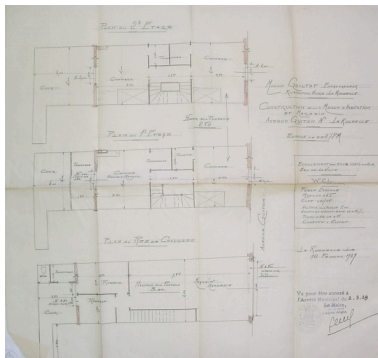

(1929) Plans.
Repro. Claire Peyron
IVR54_20041705464NUCA

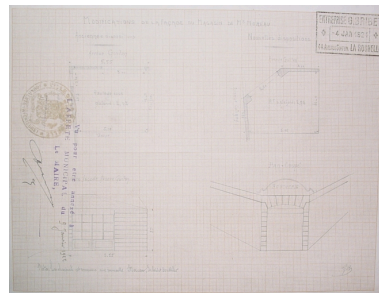

(1922) Plans.
Repro. Claire Peyron
IVR54_20041705465NUCA

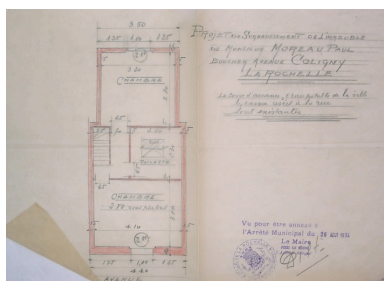

(1934) Plan.
Repro. Claire Peyron
IVR54_20041705466NUCA

Dossiers liés

Dossiers de synthèse :

La Rochelle Faubourgs : présentation du quartier de La Genette (IA17010816) Poitou-Charentes, Charente-Maritime, La Rochelle, la Genette

Oeuvre(s) contenue(s) :

Auteur(s) du dossier : Claire Peyron

Copyright(s) : (c) Région Poitou-Charentes, Inventaire du patrimoine culturel ; (c) Communauté d'Agglomération de La Rochelle



Vue générale.

IVR54_20041704769NUCA

Auteur de l'illustration : Claire Peyron

Date de prise de vue : 2004

(c) Région Poitou-Charentes, Inventaire du patrimoine culturel ; (c) Communauté d'Agglomération de La Rochelle
communication libre, reproduction soumise à autorisation

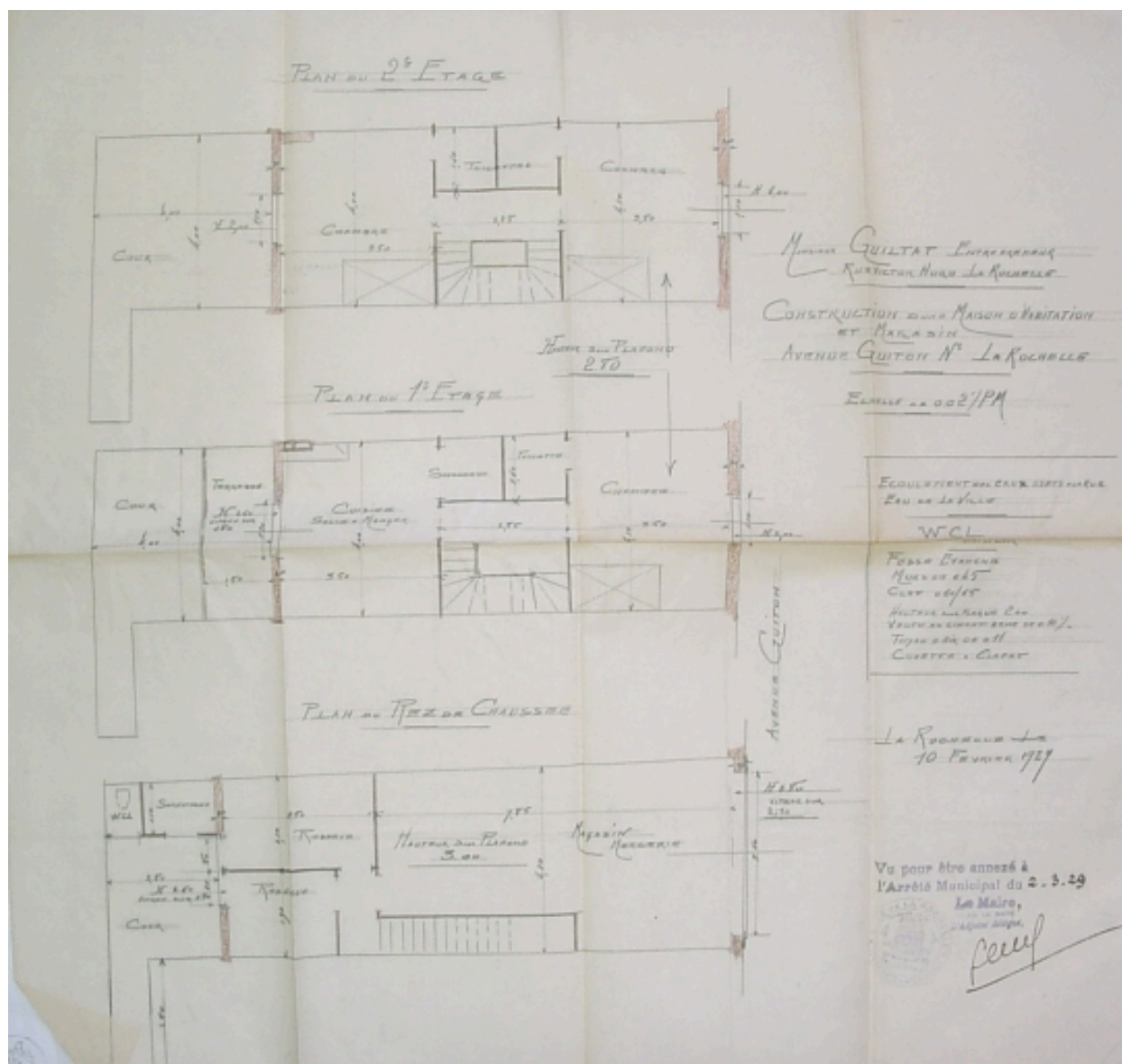

(1929) Plans.

Référence du document reproduit :

- Plans.
Archives municipales, La Rochelle : 71 W 31

IVR54_20041705464NUCA

Auteur de l'illustration (reproduction) : Claire Peyron

Date de prise de vue : 2004

(c) Région Poitou-Charentes, Inventaire du patrimoine culturel ; (c) Communauté d'Agglomération de La Rochelle communication libre, reproduction soumise à autorisation

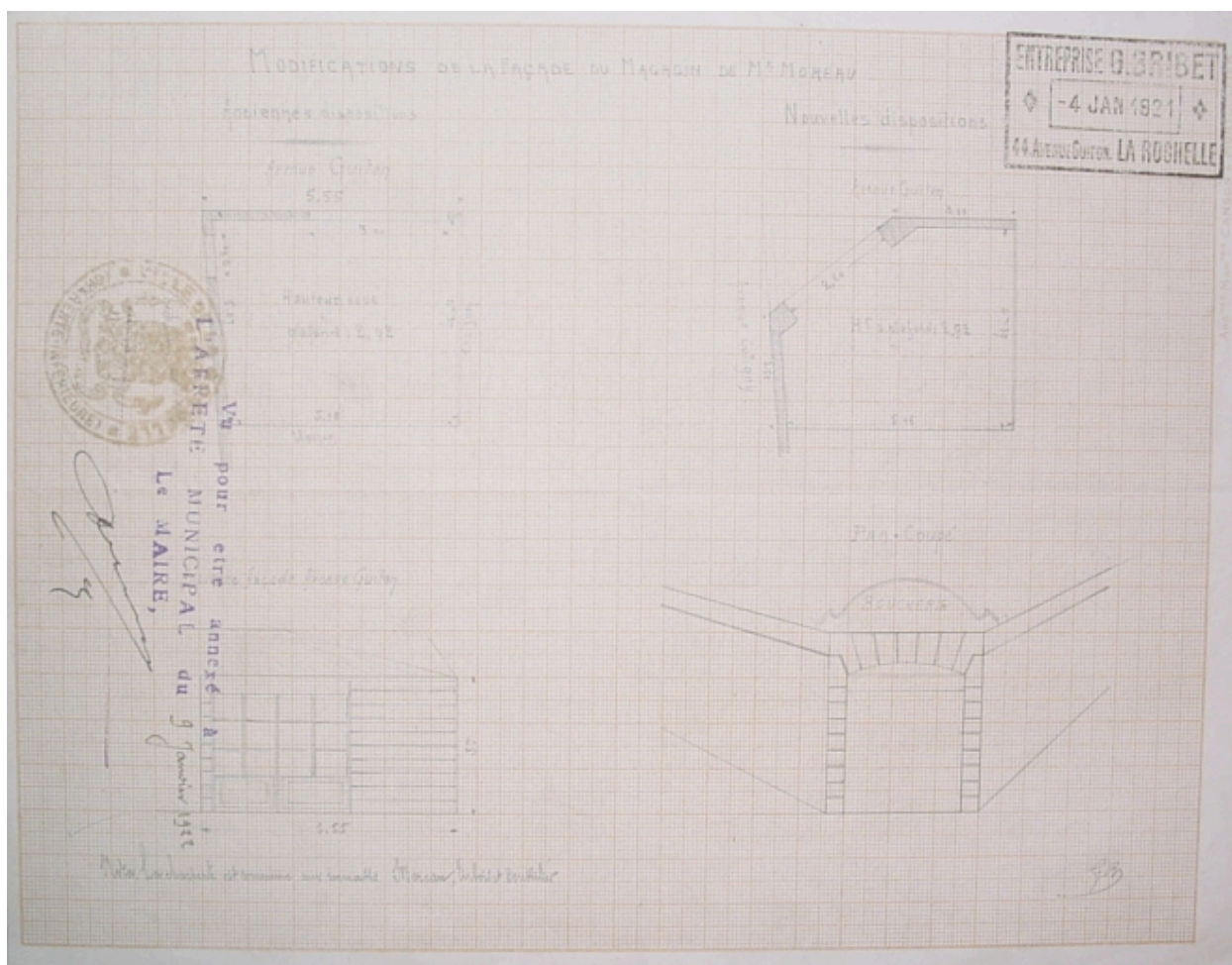

(1922) Plans.

Référence du document reproduit :

- Plans.
Archives municipales, La Rochelle : 71 W 31

IVR54_20041705465NUCA

Auteur de l'illustration (reproduction) : Claire Peyron

Date de prise de vue : 2004

(c) Région Poitou-Charentes, Inventaire du patrimoine culturel ; (c) Communauté d'Agglomération de La Rochelle
communication libre, reproduction soumise à autorisation

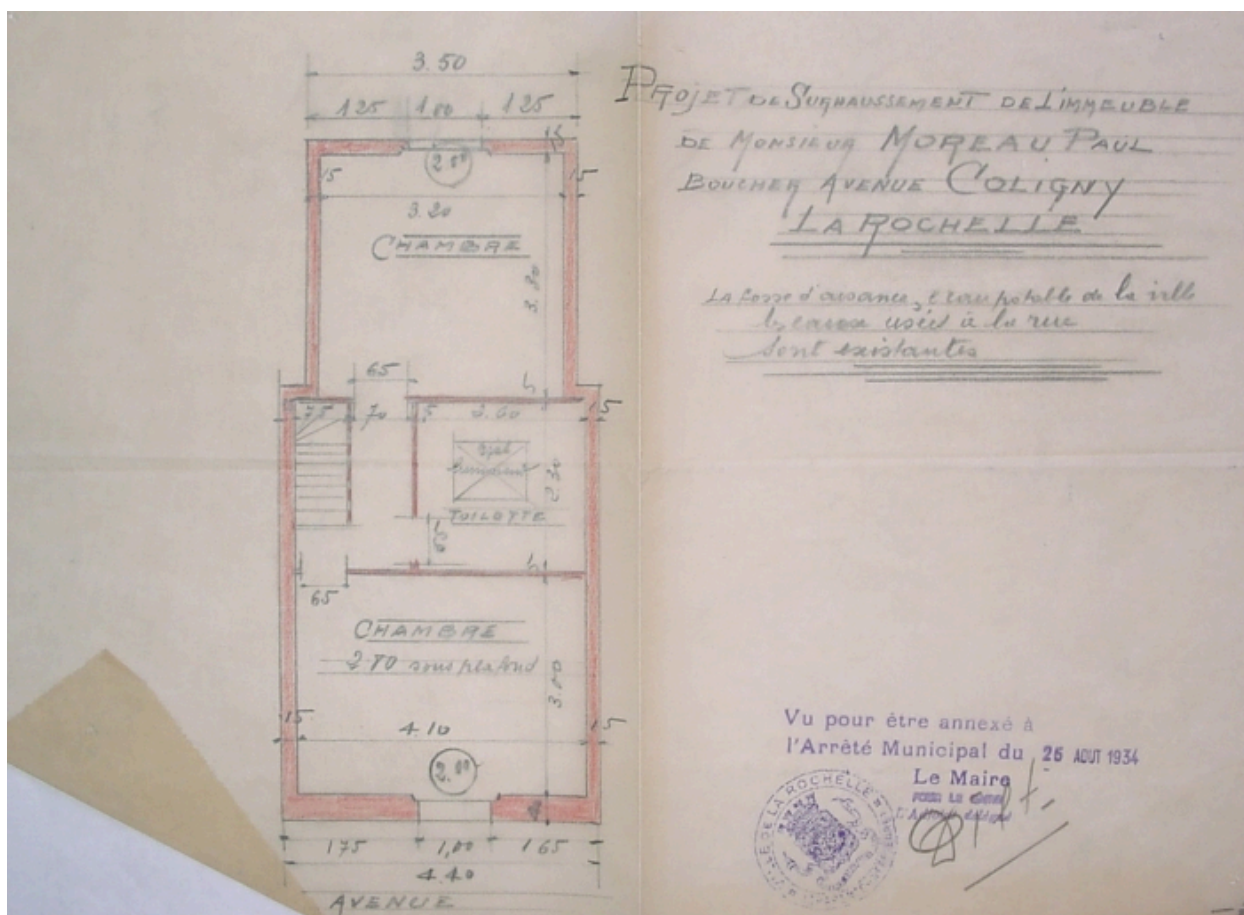

(1934) Plan.

Référence du document reproduit :

- Plan.
Archives municipales, La Rochelle : 71 W 31

IVR54_20041705466NUCA

Auteur de l'illustration (reproduction) : Claire Peyron

Date de prise de vue : 2004

(c) Région Poitou-Charentes, Inventaire du patrimoine culturel ; (c) Communauté d'Agglomération de La Rochelle communication libre, reproduction soumise à autorisation