

Aquitaine, Pyrénées-Atlantiques
Bidart
chemin Koskenia

Tour de guet Koskenia ou atalaye

Références du dossier

Numéro de dossier : IA64003038
Date de l'enquête initiale : 2018
Date(s) de rédaction : 2019
Cadre de l'étude : inventaire topographique Bidart (commune)
Degré d'étude : étudié
Référence du dossier Monument Historique : PA00125256

Désignation

Dénomination : tour
Précision sur la dénomination : tour de guet ; atalaye
Genre du destinataire : de marins
Appellation : Atalaye Koskenia

Compléments de localisation

Milieu d'implantation : bâti isolé
Références cadastrales : 1831, C, 666. "Phare Cosquenien" ; 2017, AM, 163-164

Historique

Les baleines de l'Atlantique Nord recherchaient pour se reproduire des eaux plus chaudes et fréquentaient notamment le golfe de Gascogne. La chasse à la baleine est attestée au Pays Basque depuis au moins le XI^e siècle et a perduré jusqu'au 16^e siècle, période pendant laquelle leur présence dans le golfe de Gascogne se fit de plus en plus rare. La chasse intensive qui était pratiquée dès cette époque pourrait être l'un des facteurs du changement du lieu de reproduction des baleines. Durant cette période, les villages côtiers basques fournissaient Bayonne chaque jour en langoustes et sardines. La capture d'une baleine était un événement important. La viande et l'huile qu'elle procurait en grande quantité étaient recherchées. Il existait sur la côte basque plusieurs tours de guet destinées à surveiller le golfe de Gascogne et à prévenir la confrérie des marins-pêcheurs de la présence d'une baleine et de sa situation en allumant un feu. La tour de guet Koskenia de Bidart est la dernière encore debout. Elle figure sur le plan cadastral de 1831 avec deux autres petits bâtiments. L'un d'eux est visible sur deux cartes postales anciennes datant du début du 20^e siècle. Couvert d'un appentis, il est ouvert d'une porte face à l'escalier de la tour de guet. Son existence est certainement étroitement liée à l'activité de la tour de guet. Cette dernière aurait fonctionné conjointement avec les ports de Bidart et de Guéthary jusqu'à la disparition des baleines dans le golfe de Gascogne. Le déplacement de la pêche à la baleine en haute mer a rendu alors la pratique du guet inutile. La cloche et l'escalier en pierre attenants à la tour disparurent pendant la seconde guerre mondiale. Dans les années 1950, elle fut transformée en feu d'alignement. Sa hauteur fut réduite et la baie rectangulaire permettant d'observer l'océan fut supprimée. La tour est inscrite au titre des Monuments historiques depuis décembre 1993.

Période(s) principale(s) : Temps modernes
Période(s) secondaire(s) : 3^e quart 20^e siècle
Dates :

Description

La tour de guet est située sur les hauteurs de la falaise Parmentia, à la limite entre Bidart et Guéthary. Elle se compose d'un volume quadrangulaire abritant l'escalier droit et d'une tour proprement dite orientée vers l'ouest. L'escalier mène

à un espace d'observation doté à l'origine d'une baie. La maçonnerie est couverte par des tuiles canal. Aujourd'hui, une grille ferme l'accès à la tour.

Eléments descriptifs

Matériau(x) du gros-oeuvre, mise en oeuvre et revêtement : moellon, enduit
Escaliers : escalier dans-oeuvre : escalier droit, en maçonnerie

Statut, intérêt et protection

Protections : inscrit MH, 1993
Statut de la propriété : propriété de la commune

Références documentaires

Documents d'archive

- **UDAP Bayonne Ancienne atalaye**
Ancienne atalaye de Guéthary. Fiche de recensement, avis de l'Inspecteur des Monuments Historiques, 1993.
Unité départementale de l'architecture et du patrimoine, Bayonne

Documents figurés

- **Carte de Cassini, n°139**
Carte générale de la France. Bayonne. N°139. Feuille 101, établie sous la direction de César-François Cassini de Thury.
- **AD Pyrénées-Atlantiques. Atlas cadastral napoléonien, 1831**
Atlas cadastral napoléonien, 1831.
Section C feuille 2
Archives départementales des Pyrénées-Atlantiques, Pau : E dépôt Bidart, 1G1

Illustrations



Cadastré ancien de 1831 : détail de la section C2, parcelle 666.
Phot. Maïté Ehlinger
IVR72_20186401941NUC1A

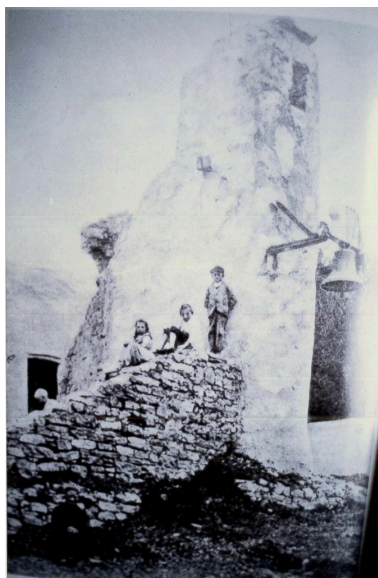

Photographie datant du début du XXème siècle, vue de la cloche et de l'escalier.
Phot. Maïté Ehlinger
IVR72_20186401942NUC1A

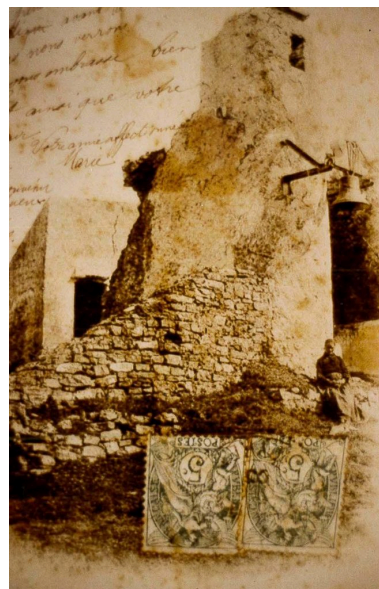

Vue de la tour depuis le nord-ouest, carte postale datant du début du XXe siècle.
Phot. Maïté Ehlinger
IVR72_20186401943NUC1A



Vue de la tour et sa cloche depuis le sud, carte postale datant du début du XXe siècle.
Phot. Maïté Ehlinger
IVR72_20186401945NUC1A



Vue de la tour depuis Guéthary et de la côte basque, 3e quart du XXe siècle.
Phot. Maïté Ehlinger
IVR72_20186401944NUC1A



Vue de la tour devenue feu d'alignement dans les années 1950.
Phot. Maïté Ehlinger
IVR72_20186401946NUC1A



Vue de l'ancienne tour de guet depuis le sud.
Phot. Adrienne Barroche
IVR72_20186410378NUC4A

Dossiers liés

Dossiers de synthèse :

Présentation de la commune de Bidart (IA64002964) Aquitaine, Pyrénées-Atlantiques, Bidart

Oeuvre(s) contenue(s) :

Oeuvre(s) en rapport :

Quartier de Parmentia (IA64003097) Aquitaine, Pyrénées-Atlantiques, Bidart, Parmentia, chemin de Parmentia, avenue d' Espagne

Auteur(s) du dossier : Maïté Ehlinger

Copyright(s) : (c) Commune de Bidart ; (c) Région Nouvelle-Aquitaine, Inventaire général du patrimoine culturel

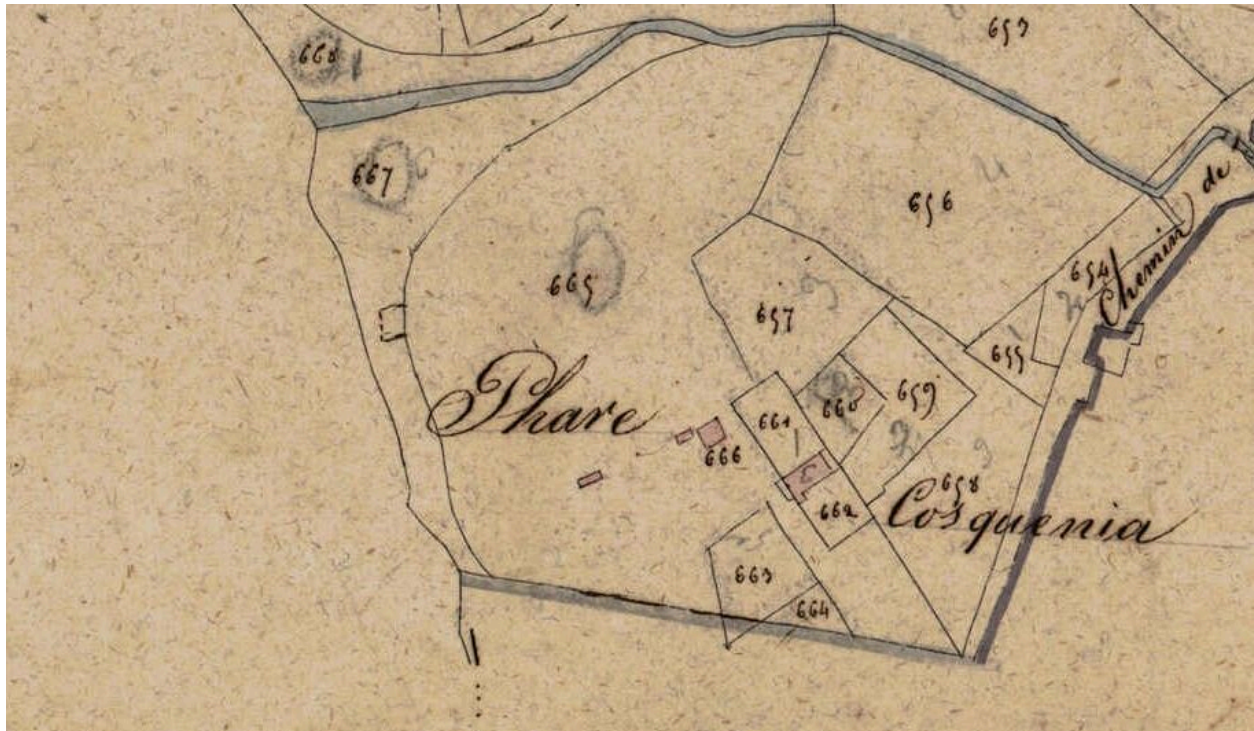

Cadastré ancien de 1831 : détail de la section C2, parcelle 666.

Référence du document reproduit :

- **AD Pyrénées-Atlantiques. Atlas cadastral napoléonien, 1831**
Atlas cadastral napoléonien, 1831.
Archives départementales des Pyrénées-Atlantiques, Pau : E dépôt Bidart, 1G1

IVR72_20186401941NUC1A

Auteur de l'illustration : Maïté Ehlinger

(c) Région Nouvelle-Aquitaine, Inventaire général du patrimoine culturel ; (c) Commune de Bidart
communication libre, reproduction soumise à autorisation

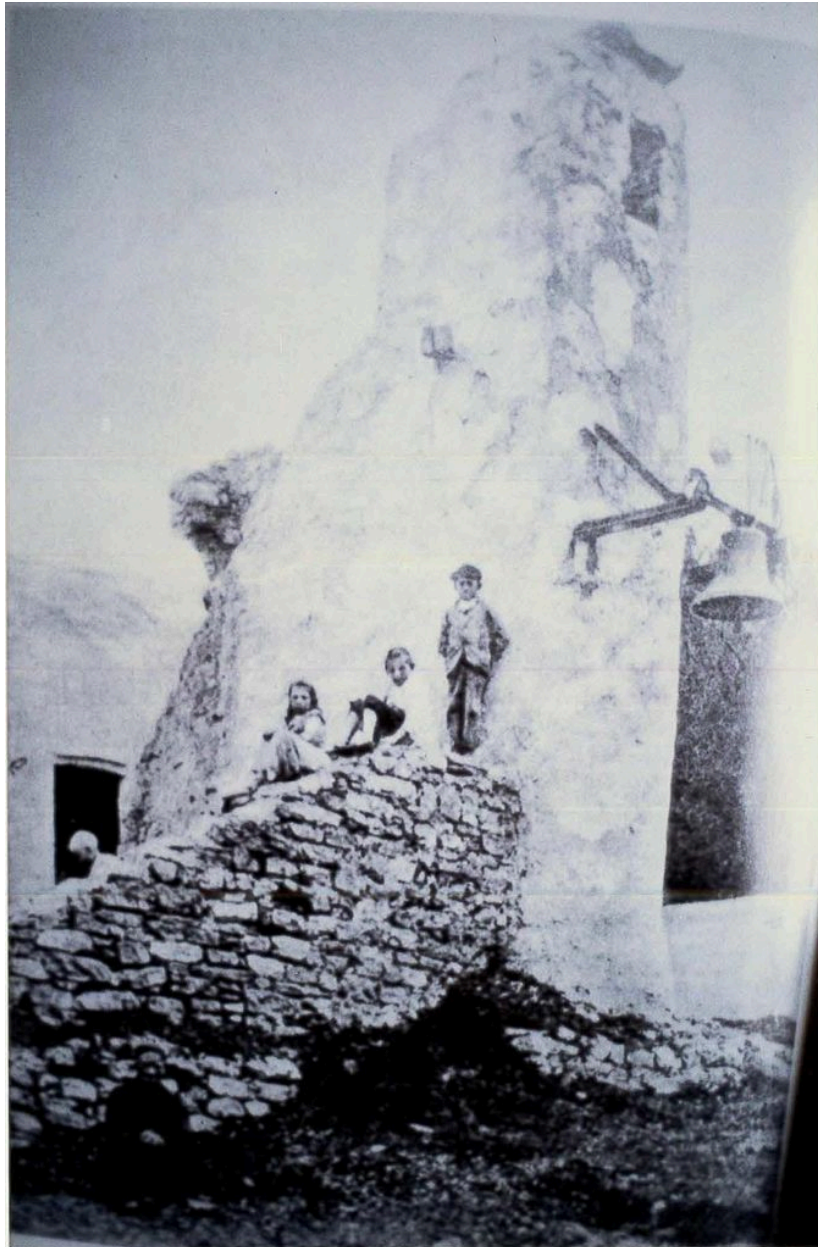

Photographie datant du début du XXème siècle, vue de la cloche et de l'escalier.

Référence du document reproduit :

- **UDAP Bayonne. Atalaye**
Atalaye de Bidart.
Unité départementale de l'architecture et du patrimoine, Bayonne

IVR72_20186401942NUC1A

Auteur de l'illustration : Maïté Ehlinger

(c) Région Nouvelle-Aquitaine, Inventaire général du patrimoine culturel ; (c) Commune de Bidart
communication libre, reproduction soumise à autorisation

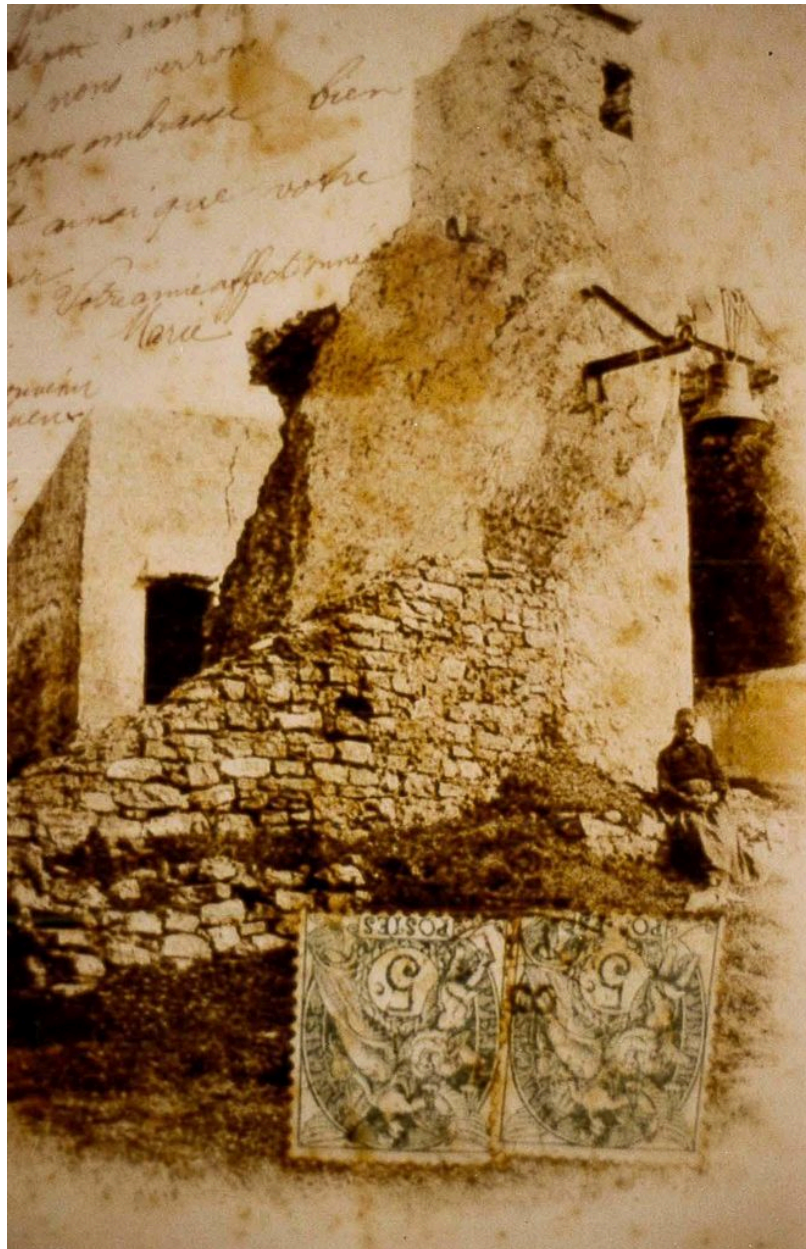

Vue de la tour depuis le nord-ouest, carte postale datant du début du XXe siècle.

Référence du document reproduit :

- **UDAP Bayonne. Atalaye**
Atalaye de Bidart.
Unité départementale de l'architecture et du patrimoine, Bayonne

IVR72_20186401943NUC1A

Auteur de l'illustration : Maïté Ehlinger

(c) Région Nouvelle-Aquitaine, Inventaire général du patrimoine culturel ; (c) Commune de Bidart
communication libre, reproduction soumise à autorisation



Vue de la tour et sa cloche depuis le sud, carte postale datant du début du XXe siècle.

Référence du document reproduit :

- **AM Bidart. Photos et cartes postales anciennes, collection municipale et collections privées.**
Photos et cartes postales anciennes acquises par scan.
Archives municipales, Bidart

IVR72_20186401945NUC1A

Auteur de l'illustration : Maité Ehlinger

(c) Région Nouvelle-Aquitaine, Inventaire général du patrimoine culturel ; (c) Commune de Bidart
communication libre, reproduction soumise à autorisation



Vue de la tour depuis Guéthary et de la côte basque, 3e quart du XXe siècle.

Référence du document reproduit :

- **AM Bidart. Photos et cartes postales anciennes, collection municipale et collections privées.**
Photos et cartes postales anciennes acquises par scan.
Archives municipales, Bidart

IVR72_20186401944NUC1A

Auteur de l'illustration : Maïté Ehlinger

(c) Région Nouvelle-Aquitaine, Inventaire général du patrimoine culturel ; (c) Commune de Bidart
communication libre, reproduction soumise à autorisation



Vue de la tour devenue feu d'alignement dans les années 1950.

Référence du document reproduit :

- **AM Bidart. Photos et cartes postales anciennes, collection municipale et collections privées.**
Photos et cartes postales anciennes acquises par scan.
Archives municipales, Bidart

IVR72_20186401946NUC1A

Auteur de l'illustration : Maïté Ehlinger

(c) Région Nouvelle-Aquitaine, Inventaire général du patrimoine culturel ; (c) Commune de Bidart
communication libre, reproduction soumise à autorisation



Vue de l'ancienne tour de guet depuis le sud.

IVR72_20186410378NUC4A

Auteur de l'illustration : Adrienne Barroche

(c) Région Nouvelle-Aquitaine, Inventaire général du patrimoine culturel ; (c) Commune de Bidart
communication libre, reproduction soumise à autorisation