

Poitou-Charentes, Charente-Maritime
La Rochelle
les Minimes, Tasdon
44, 46 rue Emile-Normandin

Magasin de commerce

Références du dossier

Numéro de dossier : IA17026602

Date de l'enquête initiale : 2006

Date(s) de rédaction : 2006

Cadre de l'étude : inventaire topographique Communauté d'Agglomération de La Rochelle

Degré d'étude : repéré

Désignation

Dénomination : magasin de commerce

Compléments de localisation

Milieu d'implantation : en ville

Références cadastrales : 2003, DP, 458

Historique

Le maire de la ville autorise le 12 juillet 1962 la construction d'une succursale COOP, par la Coopérative Régionale des Charentes et du Poitou en son nom.

Période(s) principale(s) : 3e quart 20e siècle

Dates : 1962 (daté par source)

Description

Béton ; terrasse.

Éléments descriptifs

Matériau(x) du gros-oeuvre, mise en oeuvre et revêtement : béton

Type(s) de couverture : terrasse

Statut, intérêt et protection

Statut de la propriété : propriété privée

Références documentaires

Documents d'archive

- A. M. La Rochelle : Permis de construire, 44 et 46 rue Emile-Normandin. Le maire de la ville autorise le 12 juillet 1962 la construction d'une succursale COOP, par la Coopérative Régionale des Charentes et du Poitou en son nom. (21 mars 1962) Plans, coupe et façade (papier) ; éch. 0.02 pm ; cotations. Vu pour être annexé à l'arrêté municipal en date du 12 juillet 1962.

Illustrations



Façade.
Phot. Christine Redien-Lairé
IVR54_20061700255NUCA

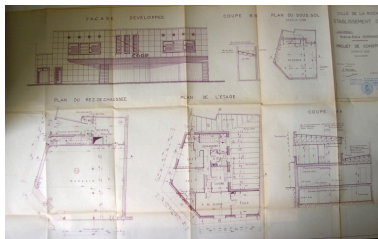

(1962) Plans, coupe et façade.
Repro. Christine Redien-Lairé
IVR54_20061701014NUCA

Dossiers liés

Dossiers de synthèse :

La Rochelle Faubourgs : présentation du quartier des Minimes-Tasdon (IA17026460) Poitou-Charentes, Charente-Maritime, La Rochelle, les Minimes, Tasdon

Oeuvre(s) contenue(s) :

Auteur(s) du dossier : Christine Redien-Lairé

Copyright(s) : (c) Région Poitou-Charentes, Inventaire du patrimoine culturel ; (c) Communauté d'Agglomération de La Rochelle



Façade.

IVR54_20061700255NUCA

Auteur de l'illustration : Christine Redien-Lairé

Date de prise de vue : 2006

(c) Région Poitou-Charentes, Inventaire du patrimoine culturel ; (c) Communauté d'Agglomération de La Rochelle
communication libre, reproduction soumise à autorisation

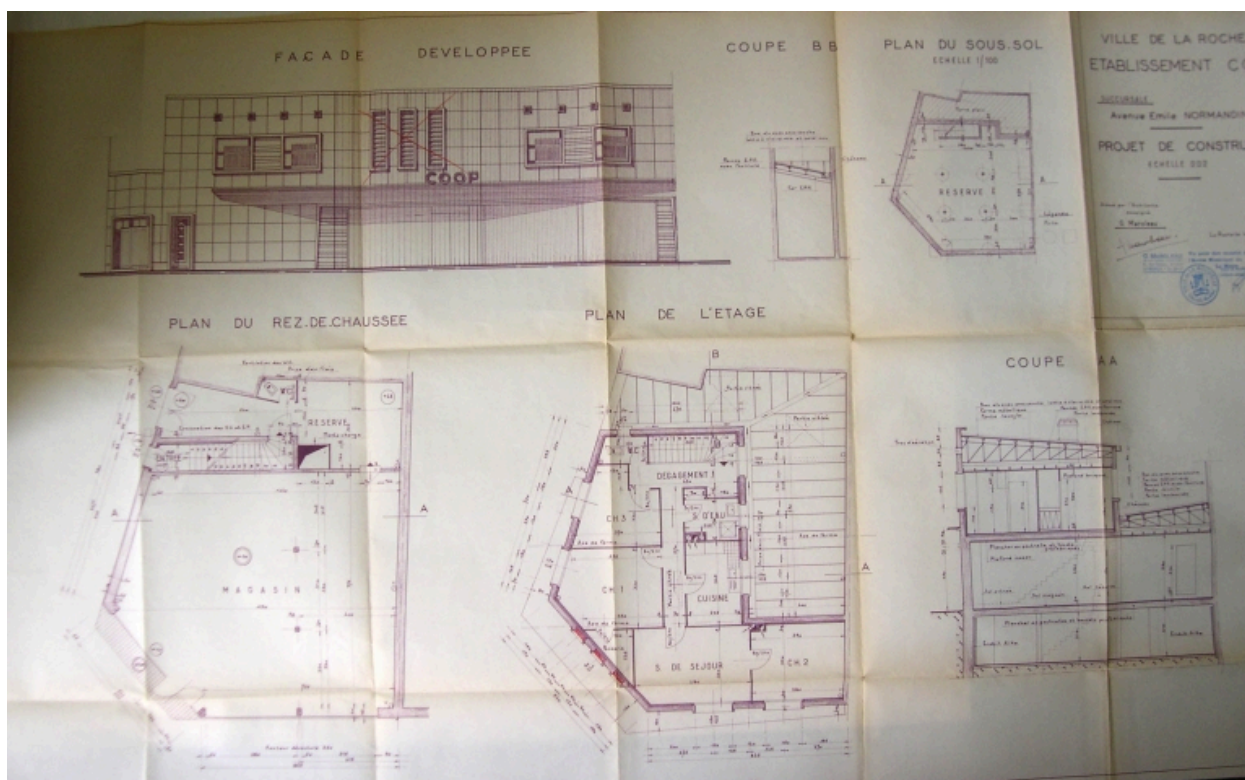

(1962) Plans, coupe et façade.

Référence du document reproduit :

- Plan.
Archives municipales, La Rochelle

IVR54_20061701014NUCA

Auteur de l'illustration (reproduction) : Christine Redien-Lairé

Date de prise de vue : 2006

(c) Région Poitou-Charentes, Inventaire du patrimoine culturel ; (c) Communauté d'Agglomération de La Rochelle
communication libre, reproduction soumise à autorisation