

Poitou-Charentes, Charente-Maritime
La Rochelle
Fétilly
63 rue de la Trompette

Maison

Références du dossier

Numéro de dossier : IA17010286

Date de l'enquête initiale : 2004

Date(s) de rédaction : 2004

Cadre de l'étude : inventaire topographique Communauté d'Agglomération de La Rochelle

Degré d'étude : recensé

Désignation

Dénomination : maison

Parties constituantes non étudiées : jardin, clôture

Compléments de localisation

Milieu d'implantation : en ville

Références cadastrales : 2003, CH, 374

Historique

Le service Hygiène autorise le 25 Mars 1910 la construction d'une maison, par M. Barlier architecte, au nom de M. Bouvet.

Période(s) principale(s) : 1er quart 20e siècle

Dates : 1910 (daté par source)

Auteur(s) de l'oeuvre : Barlier (architecte, attribution par source)

Description

Bandeau ; cordon ; enduit ; ardoise ; isolée sur la parcelle ; parallèle à la voie ; villa ; toit en pavillon.

Éléments descriptifs

Matériau(x) du gros-oeuvre, mise en oeuvre et revêtement : enduit

Matériau(x) de couverture : ardoise

Type(s) de couverture : toit en pavillon

Typologies et état de conservation

Typologies : isolée sur la parcelle ; parallèle à la voie ; villa

Statut, intérêt et protection

Statut de la propriété : propriété privée

Références documentaires

Documents figurés

-

A. M. La Rochelle : 71 W. Service d'hygiène. (1910) Façade, coupe (papier) ; éch. 0,02pm ; cotations. (1910) Plans (papier) ; éch. 0,02pm ; cotations. (1910) Façade postérieure (papier) ; éch. 0,02pm ; cotations.

Illustrations



Vue générale.
Phot. Claire Peyron
IVR54_20041703518NUCA

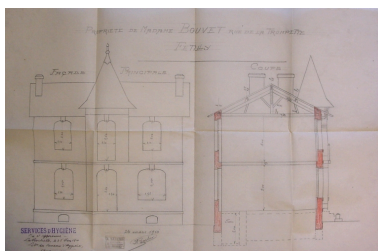

(1910) Façade et coupe.
Repro. Claire Peyron
IVR54_20041707256NUCA

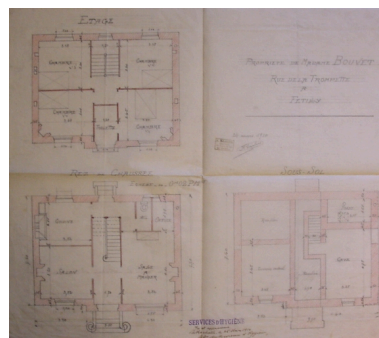

(1910) Plans.
Repro. Claire Peyron
IVR54_20041707257NUCA

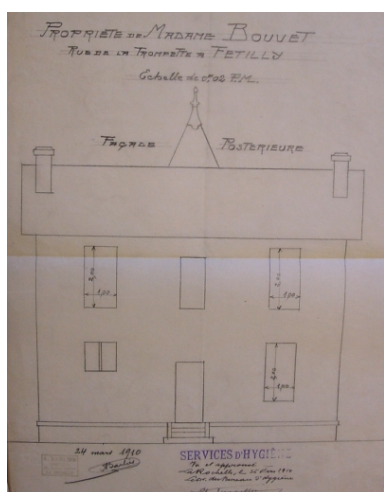

(1910) Façade postérieure.
Repro. Claire Peyron
IVR54_20041707258NUCA

Dossiers liés

Dossiers de synthèse :

La Rochelle Faubourgs : présentation du quartier de Fétilly (IA17010009) Poitou-Charentes, Charente-Maritime, La Rochelle, Fétilly

Oeuvre(s) contenue(s) :

Auteur(s) du dossier : Claire Peyron

Copyright(s) : (c) Région Poitou-Charentes, Inventaire du patrimoine culturel ; (c) Communauté d'Agglomération de La Rochelle



Vue générale.

IVR54_20041703518NUCA

Auteur de l'illustration : Claire Peyron

Date de prise de vue : 2004

(c) Région Poitou-Charentes, Inventaire du patrimoine culturel ; (c) Communauté d'Agglomération de La Rochelle
communication libre, reproduction soumise à autorisation

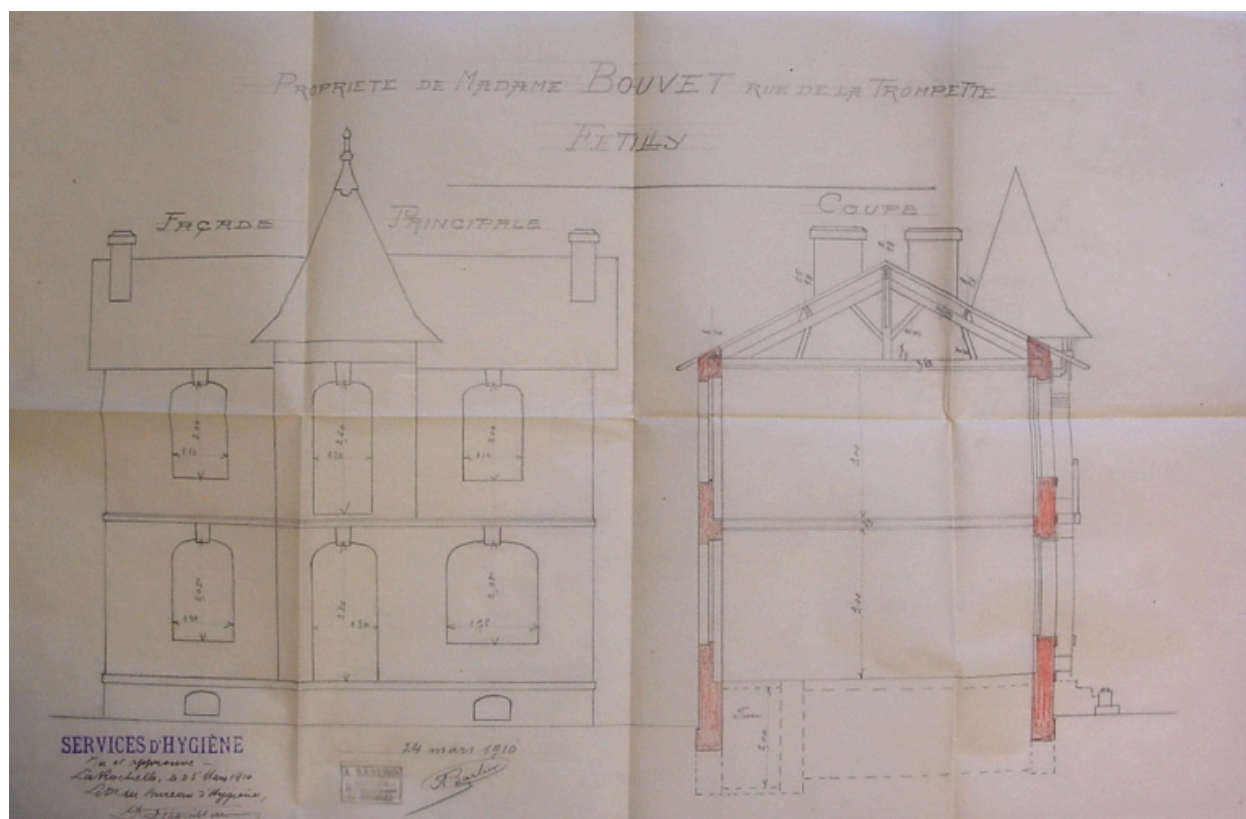

(1910) Façade et coupe.

Référence du document reproduit :

- Plan.
Archives municipales, La Rochelle : 71 W 59

IVR54_20041707256NUCA

Auteur de l'illustration (reproduction) : Claire Peyron

Date de prise de vue : 2004

(c) Région Poitou-Charentes, Inventaire du patrimoine culturel ; (c) Communauté d'Agglomération de La Rochelle
communication libre, reproduction soumise à autorisation

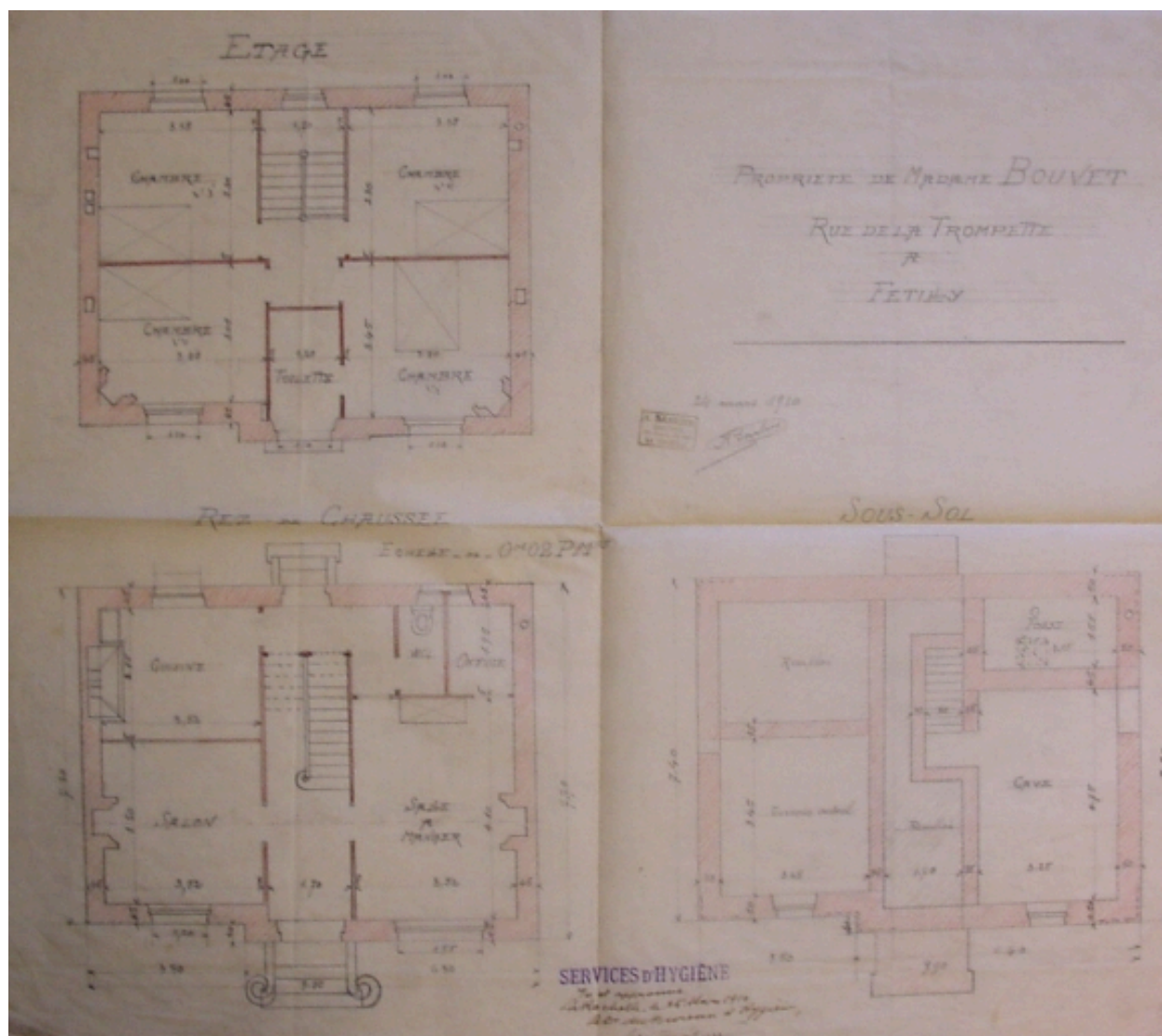

(1910) Plans.

Référence du document reproduit :

- Plans.
Archives municipales, La Rochelle : 71 W 59

IVR54_20041707257NUCA

Auteur de l'illustration (reproduction) : Claire Peyron

Date de prise de vue : 2004

(c) Région Poitou-Charentes, Inventaire du patrimoine culturel ; (c) Communauté d'Agglomération de La Rochelle
communication libre, reproduction soumise à autorisation

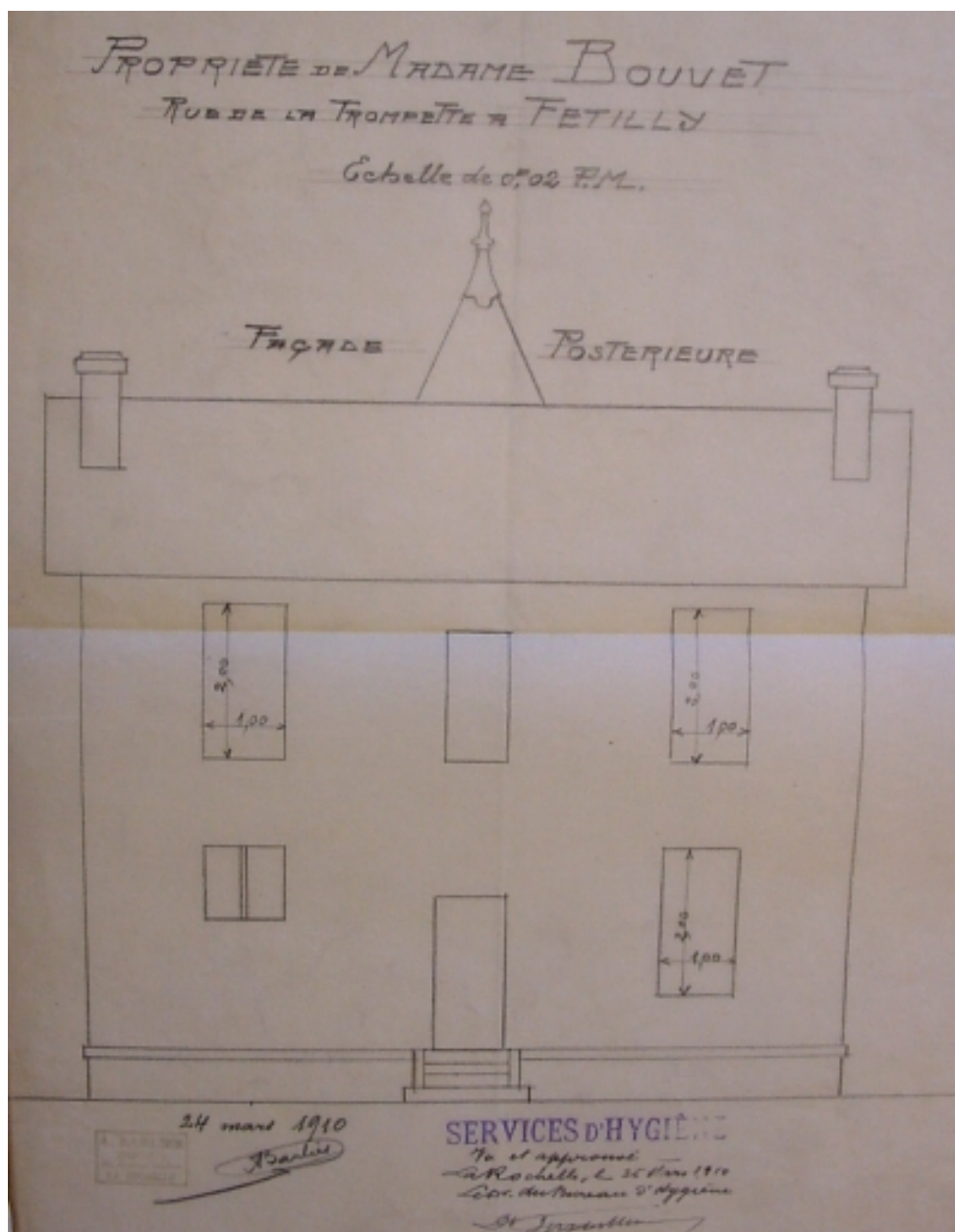

(1910) Façade postérieure.

Référence du document reproduit :

- Plan.
Archives municipales, La Rochelle : 71 W 59

IVR54_20041707258NUCA

Auteur de l'illustration (reproduction) : Claire Peyron

Date de prise de vue : 2004

(c) Région Poitou-Charentes, Inventaire du patrimoine culturel ; (c) Communauté d'Agglomération de La Rochelle
communication libre, reproduction soumise à autorisation