

Poitou-Charentes, Charente-Maritime
La Rochelle
la Genette
73 rue Jean-Godefroy

Maison

Références du dossier

Numéro de dossier : IA17011033

Date de l'enquête initiale : 2004

Date(s) de rédaction : 2004

Cadre de l'étude : inventaire topographique Communauté d'Agglomération de La Rochelle

Degré d'étude : recensé

Désignation

Dénomination : maison

Compléments de localisation

Milieu d'implantation : en ville

Références cadastrales : 2003, AS, 53

Historique

Le service d'hygiène autorise le 26 août 1921 la construction d'une maison, par M. Mondonex entrepreneur (19 rue de la Buffeterie, La Rochelle), au nom de M. Rinjonneau.

Période(s) principale(s) : 1er quart 20e siècle

Dates : 1921 (daté par source)

Auteur(s) de l'oeuvre : Mondonex (entrepreneur, attribution par source)

Description

Enduit ; sur la voie ; parallèle à la voie ; maison de ville à trois travées ; avec un étage de comble.

Éléments descriptifs

Matériau(x) du gros-oeuvre, mise en oeuvre et revêtement : enduit

Typologies et état de conservation

Typologies : sur la voie ; parallèle à la voie ; maison de ville à trois travées ; avec un étage de comble

Statut, intérêt et protection

Statut de la propriété : propriété privée

Références documentaires

Documents figurés

- A. M. La Rochelle : 71 W 29. (1921) Plans (calque) ; éch. 0,02pm ; cotations. Vu pour être annexé à l'arrêté municipal en date du 26 Août 1921.

Illustrations



Vue générale.
Phot. Claire Peyron
IVR54_20041705592NUCA

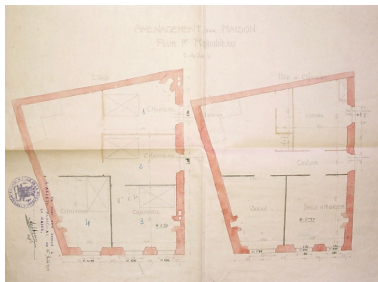

(1921) Plans.
Repro. Claire Peyron
IVR54_20041705887NUCA

Dossiers liés

Dossiers de synthèse :

La Rochelle Faubourgs : présentation du quartier de La Genette (IA17010816) Poitou-Charentes, Charente-Maritime, La Rochelle, la Genette

Oeuvre(s) contenue(s) :

Auteur(s) du dossier : Claire Peyron

Copyright(s) : (c) Région Poitou-Charentes, Inventaire du patrimoine culturel ; (c) Communauté d'Agglomération de La Rochelle



Vue générale.

IVR54_20041705592NUCA

Auteur de l'illustration : Claire Peyron

Date de prise de vue : 2004

(c) Région Poitou-Charentes, Inventaire du patrimoine culturel ; (c) Communauté d'Agglomération de La Rochelle
communication libre, reproduction soumise à autorisation

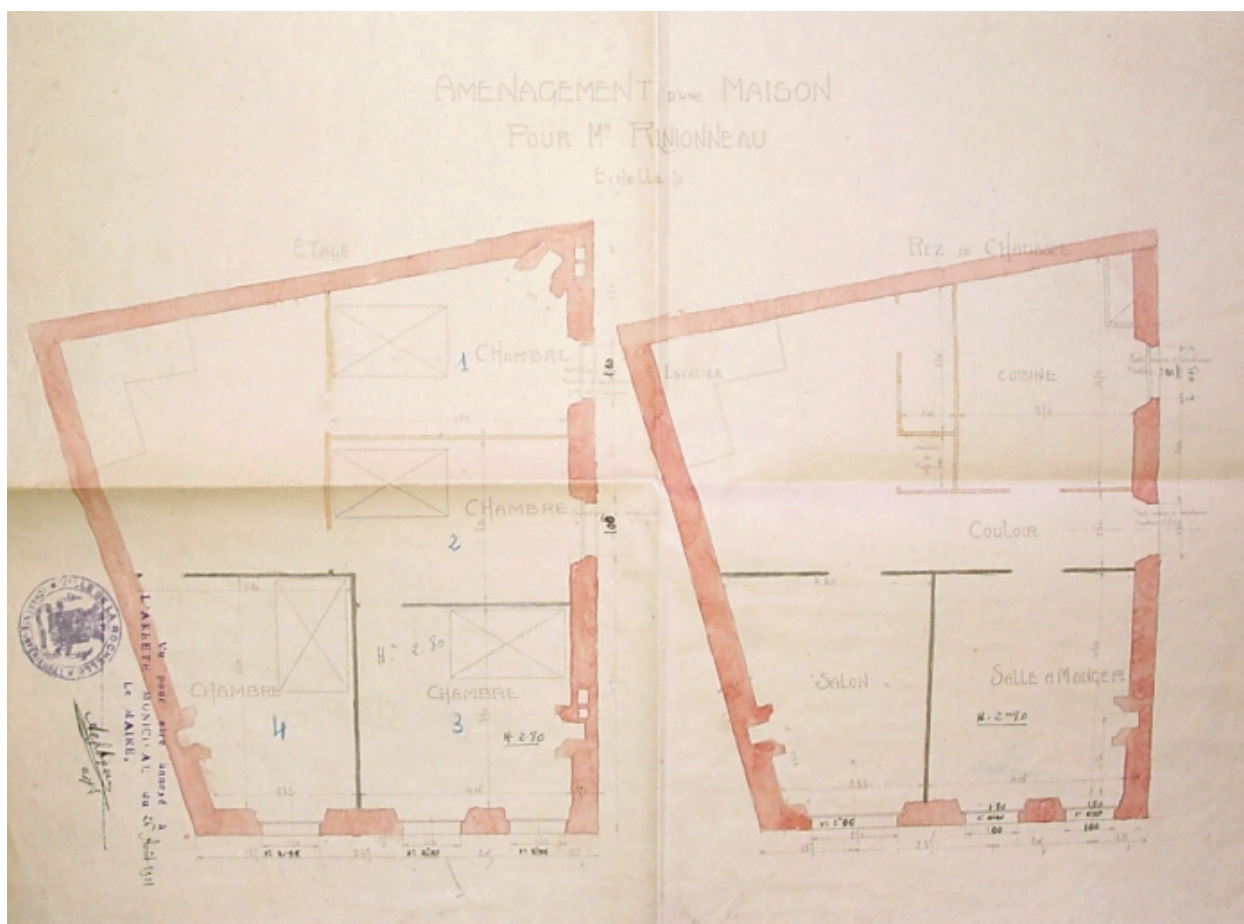

(1921) Plans.

Référence du document reproduit :

- Plans.
Archives municipales, La Rochelle : 71 W 29

IVR54_20041705887NUCA

Auteur de l'illustration (reproduction) : Claire Peyron

Date de prise de vue : 2004

(c) Région Poitou-Charentes, Inventaire du patrimoine culturel ; (c) Communauté d'Agglomération de La Rochelle communication libre, reproduction soumise à autorisation