

Aquitaine, Pyrénées-Atlantiques
Bidart
avenue d' Espagne

Hôtel de voyageurs et restaurant La Frégate

Références du dossier

Numéro de dossier : IA64003039
Date de l'enquête initiale : 2018
Date(s) de rédaction : 2019
Cadre de l'étude : inventaire topographique Bidart (commune)
Degré d'étude : étudié

Désignation

Dénomination : hôtel de voyageurs, restaurant
Appellation : La Frégate

Compléments de localisation

Milieu d'implantation : en village
Références cadastrales : 2017, AN, 241

Historique

D'après les matrices cadastrales, Andrée Le Garrec fit construire en 1949, au dessus de la plage de l'Uhabia et au bord de l'ancienne route nationale 10, un hôtel-restaurant qu'elle nomma "La Frégate". D'après le permis de construire de 1952, l'édifice était simple. Il avait un plan rectangulaire qui s'élevait sur deux niveaux. Le rez-de-chaussée était réservé au restaurant avec deux salles éclairées par deux grandes baies vitrées, tandis que l'étage était dédié aux chambres. En 1954, la propriétaire fit surélever l'édifice pour ajouter un second étage afin de créer de nouvelles chambres. En 1957, l'hôtel comptait 14 chambres. En 1964, une extension d'un seul niveau fut accolée à la façade ouest, probablement pour agrandir le restaurant. En 1968, un second bâtiment, identique au premier, fut construit à côté.

L'hôtel-restaurant fut détruit entre 1989 et 1992 pour être remplacé par un nouvel hôtel qui reprit le nom "La Frégate".

Période(s) principale(s) : 2e quart 20e siècle (détruit)

Période(s) secondaire(s) : 3e quart 20e siècle (détruit)

Dates : 1949 (daté par source), 1954 (daté par source), 1964 (daté par source), 1968 (daté par source)

Statut, intérêt et protection

Statut de la propriété : propriété d'une personne privée

Références documentaires

Documents d'archive

- **AD Pyrénées-Atlantiques Matrice cadastrale de Bidart, propriétés foncières bâties, 1910-1957**
Matrice cadastrale de Bidart, propriétés foncières bâties, 1910-1957.
Archives départementales des Pyrénées-Atlantiques, Pau : E dépôt Bidart 1G5
- **AM Bidart, Urbanisme, 108, Permis de construire.**
Permis de construire, à partir de 1945.
Archives municipales, Bidart : 108

- **AD Pyrénées-Atlantiques. Station climatique, 1925-1955**
Station climatique, documents divers, 1925-1955.
Archives départementales des Pyrénées-Atlantiques, Pau : E dépôt Bidart 3R2

Illustrations

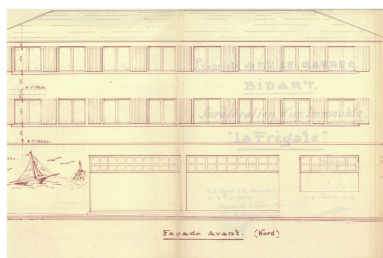

Plan de l'hôtel et de sa surélévation, 1953.
Phot. Maïté Ehlinger
IVR72_20186402029NUC2A

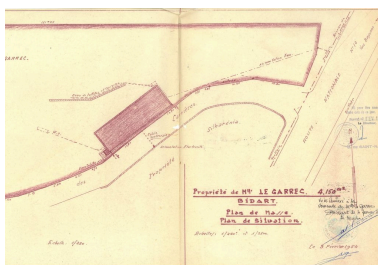

Plan de situation pour Mlle Le Garrec, 1954.
Phot. Maïté Ehlinger
IVR72_20186402030NUC2A



Vue de l'hôtel depuis la plage de l'Uhabia, au milieu des années 1960.
Phot. Maïté Ehlinger
IVR72_20186402031NUC1A



Vue d'ensemble depuis le parking de l'Uhabia, vers 1970.
Phot. Maïté Ehlinger
IVR72_20186402027NUC1A

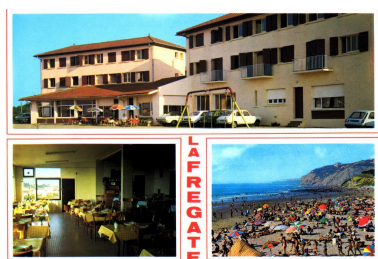

Vue de l'hôtel et de la salle de restaurant dans les années 1980.
Phot. Maïté Ehlinger
IVR72_20186402028NUC1A

Dossiers liés

Dossiers de synthèse :

Présentation de la commune de Bidart (IA64002964) Aquitaine, Pyrénées-Atlantiques, Bidart

Les hôtels de voyageurs et restaurants de Bidart (IA64003055) Aquitaine, Pyrénées-Atlantiques, Bidart

Oeuvre(s) contenue(s) :

Oeuvre(s) en rapport :

Quartier de Parmentia (IA64003097) Aquitaine, Pyrénées-Atlantiques, Bidart, Parmentia, chemin de Parmentia, avenue d' Espagne

Auteur(s) du dossier : Maïté Ehlinger

Copyright(s) : (c) Commune de Bidart ; (c) Région Nouvelle-Aquitaine, Inventaire général du patrimoine culturel

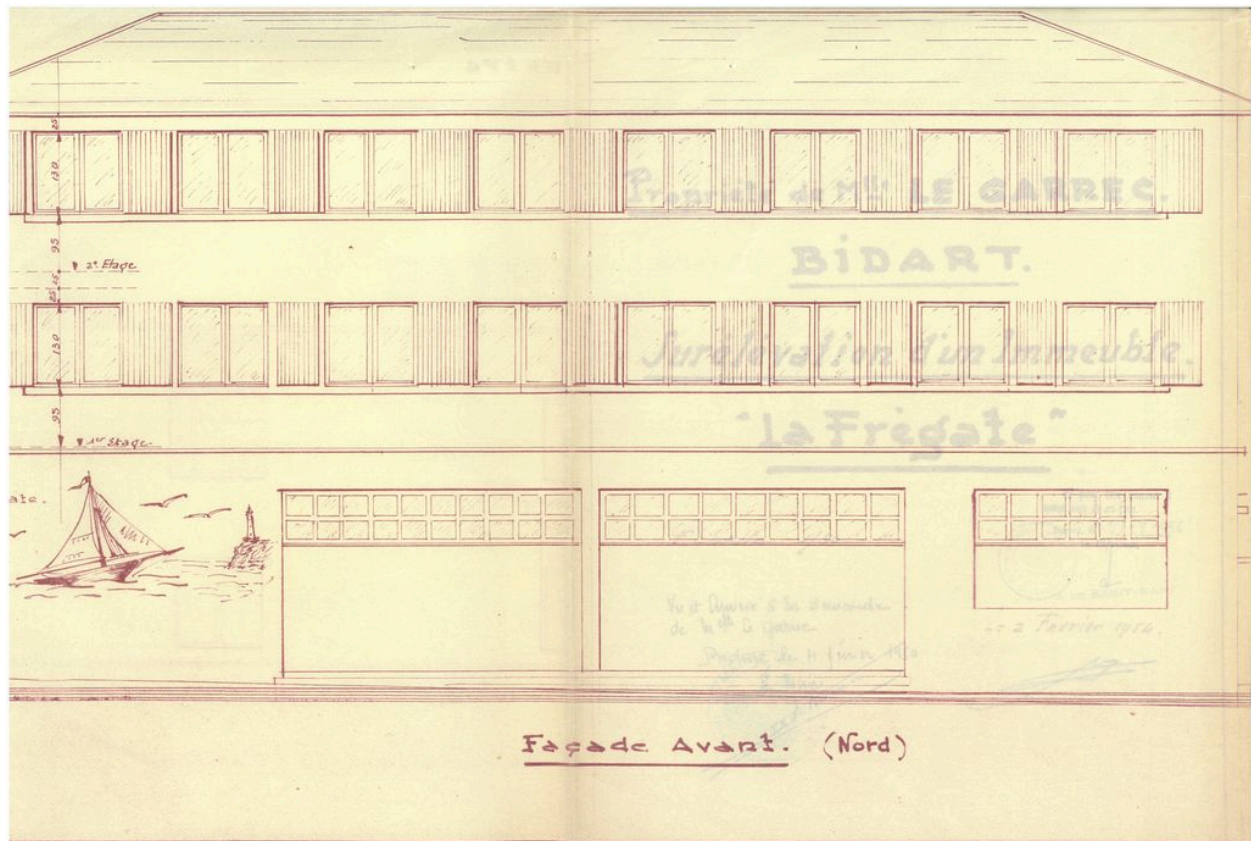

Plan de l'hôtel et de sa surélévation, 1953.

Référence du document reproduit :

- **AM Bidart, Urbanisme, 108, Permis de construire.**
Permis de construire, à partir de 1945.
Archives municipales, Bidart : 108

IVR72_20186402029NUC2A

Auteur de l'illustration : Maité Ehlinger

(c) Région Nouvelle-Aquitaine, Inventaire général du patrimoine culturel ; (c) Commune de Bidart
communication libre, reproduction soumise à autorisation

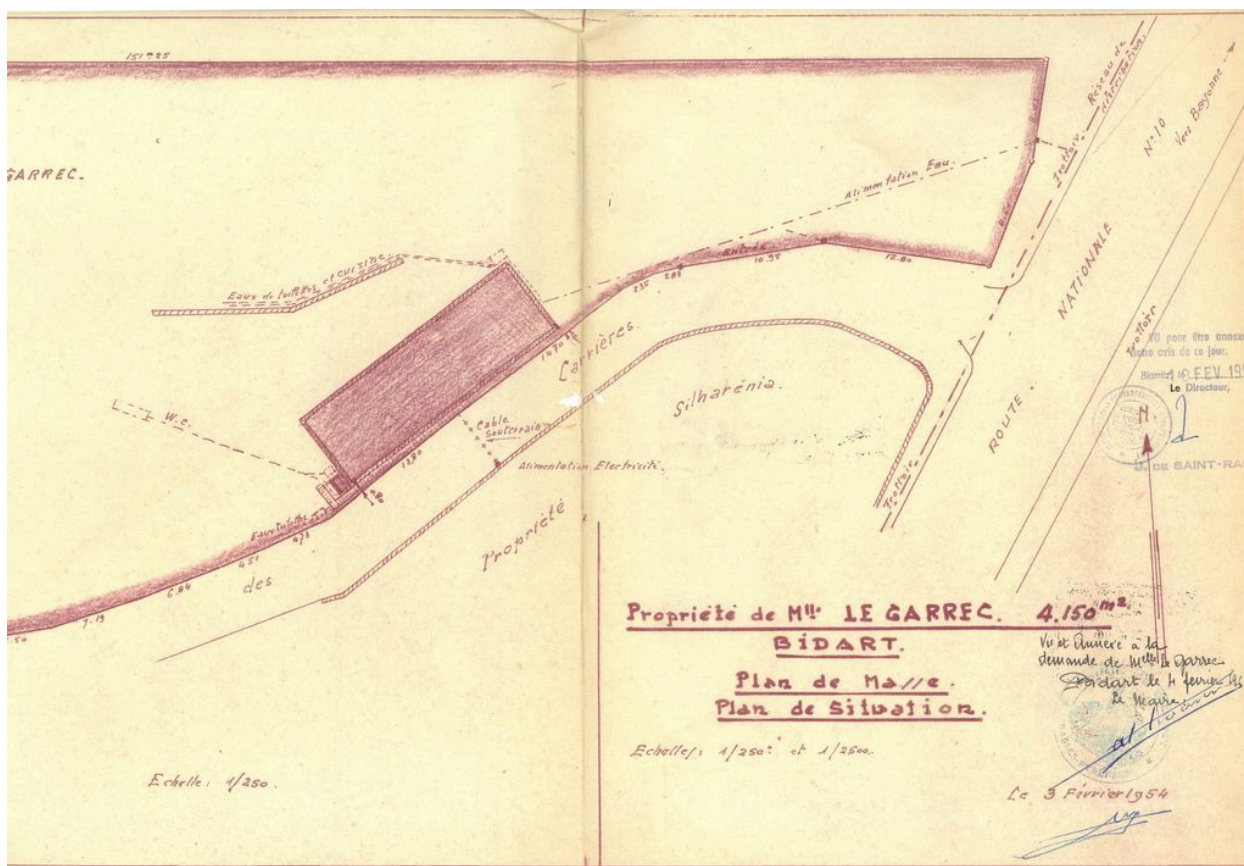

Plan de situation pour Mlle Le Garrec, 1954.

Référence du document reproduit :

- **AM Bidart, Urbanisme, 108, Permis de construire.**
Permis de construire, à partir de 1945.
Archives municipales, Bidart : 108

IVR72_20186402030NUC2A

Auteur de l'illustration : Maïté Ehlinger

(c) Région Nouvelle-Aquitaine, Inventaire général du patrimoine culturel ; (c) Commune de Bidart
communication libre, reproduction soumise à autorisation



Vue de l'hôtel depuis la plage de l'Uhabia, au milieu des années 1960.

Référence du document reproduit :

- **AM Bidart. Photos et cartes postales anciennes, collection municipale et collections privées.**
Photos et cartes postales anciennes acquises par scan.
Archives municipales, Bidart

IVR72_20186402031NUC1A

Auteur de l'illustration : Maïté Ehlinger

(c) Région Nouvelle-Aquitaine, Inventaire général du patrimoine culturel ; (c) Commune de Bidart
communication libre, reproduction soumise à autorisation



Vue d'ensemble depuis le parking de l'Uhabia, vers 1970.

Référence du document reproduit :

- **AM Bidart. Photos et cartes postales anciennes, collection municipale et collections privées.**
Photos et cartes postales anciennes acquises par scan.
Archives municipales, Bidart

IVR72_20186402027NUC1A

Auteur de l'illustration : Maïté Ehlinger

(c) Région Nouvelle-Aquitaine, Inventaire général du patrimoine culturel ; (c) Commune de Bidart
communication libre, reproduction soumise à autorisation



Vue de l'hôtel et de la salle de restaurant dans les années 1980.

Référence du document reproduit :

- **AM Bidart. Photos et cartes postales anciennes, collection municipale et collections privées.**
Photos et cartes postales anciennes acquises par scan.
Archives municipales, Bidart

IVR72_20186402028NUC1A

Auteur de l'illustration : Maïté Ehlinger

(c) Région Nouvelle-Aquitaine, Inventaire général du patrimoine culturel ; (c) Commune de Bidart
communication libre, reproduction soumise à autorisation