

Aquitaine, Pyrénées-Atlantiques
Bidart
4 rond-point de la Rhune

Maison La Biguine

Références du dossier

Numéro de dossier : IA64003134
Date de l'enquête initiale : 2018
Date(s) de rédaction : 2019
Cadre de l'étude : inventaire topographique Bidart (commune)
Degré d'étude : étudié

Désignation

Dénomination : maison
Appellation : La Biguine

Compléments de localisation

Milieu d'implantation : en village
Références cadastrales : 2017, BL, 22-25

Historique

D'après le permis de construire, en 1963, René Cot, contrôleur de banque à Casablanca au Maroc, possédait les lots n° 9 et 10 du lotissement Chutiqueta. Il souhaitait y construire une maison capable d'abriter sa caravane. Il fit appel à l'architecte G. Pons-Jaffrain de Tarbes. La maison fut construite sur le lot n° 9 tandis que le lot n°10 devint le jardin. Le rez-de-chaussée était destiné au parcage de la caravane et de la voiture. Entre 1982 et 1985, un garage fut construit dans un volume secondaire à l'angle au sud-ouest du terrain et de la maison. Le rez-de-chaussée fut transformé en pièces de vie. La porte de garage fut supprimée, modifiant la façade principale (sud). Dans les années 2000, la maison fut agrandie par une véranda installée côté jardin.

Période(s) principale(s) : 3e quart 20e siècle
Dates : 1963 (daté par source)
Auteur(s) de l'oeuvre : G. Pons-Jaffrain (architecte, attribution par source)

Description

La maison est implantée perpendiculairement à la rue afin de simplifier l'accès à la façade est qui ouvre sur l'abri à caravane et à la façade sud qui ouvre sur le garage. De plan massé, elle est couverte d'un toit en appentis débordant. Les façades sont enduites en bichromie (blanc et ocre brun). La façade principale présente au rez-de-chaussée un porche hors-œuvre aux formes simples : deux piliers supportant une mince couverture en béton. L'auvent, également en béton, qui protège l'ancienne porte du garage - aujourd'hui transformée en fenêtre - a été conservé. A l'étage, cinq petits jours carrés éclairent l'escalier et trois autres la cuisine.

A l'origine, le rez-de-chaussée comportait, au sud, l'abri à caravane et, au nord, le garage, la buanderie et le hall d'entrée avec escalier.

L'unique étage se composait au sud d'une salle de séjour avec cheminée et accès à la terrasse, d'une grande chambre avec accès à la terrasse et d'une chambre plus petite ouverte sur la salle de séjour par un voilage, tandis qu'au nord étaient aménagées une troisième chambre et la cuisine, qui possédait un vide-ordures visible sur la façade ouest.

Éléments descriptifs

Matériau(x) du gros-œuvre, mise en oeuvre et revêtement : maçonnerie, enduit

Matériau(x) de couverture : tuile creuse
Étage(s) ou vaisseau(x) : rez-de-chaussée, étage de comble
Type(s) de couverture : toit à un pan

Statut, intérêt et protection

Statut de la propriété : propriété d'une personne privée

Références documentaires

Documents d'archive

- **AM Bidart, Urbanisme, 108, Permis de construire.**
Permis de construire, à partir de 1945.
N°470.
Archives municipales, Bidart : 108

Documents figurés

- **IGN, Photographie aérienne, Bidart**
Portail IGN, remonter le temps, campagne photographie de 1922 à 2012.

Illustrations

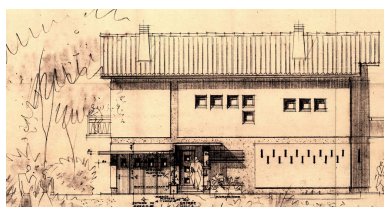

Plan élévation, façade nord, 1963.
Phot. Maïté Ehlinger,
Autr. G. Pons-Jaffrain
IVR72_20206401585NUC2A

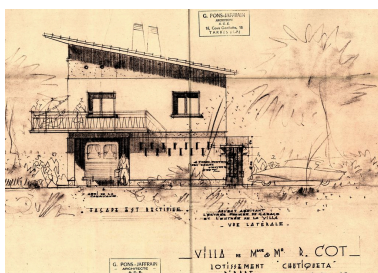

Plan élévation, façade est, 1963.
Phot. Maïté Ehlinger,
Autr. G. Pons-Jaffrain
IVR72_20206401586NUC2A

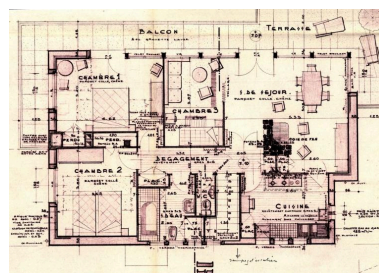

Plan au sol , étage, 1963.
Phot. Maïté Ehlinger,
Autr. G. Pons-Jaffrain
IVR72_20206401587NUC2A

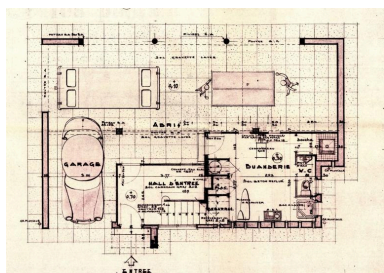

Plan au sol, rez-de-chaussée, 1963.
Phot. Maïté Ehlinger
IVR72_20206401588NUC2A



Vue d'ensemble depuis l'est.
Phot. Maïté Ehlinger
IVR72_20206401584NUC2A

Dossiers liés

Dossiers de synthèse :

Présentation de la commune de Bidart (IA64002964) Aquitaine, Pyrénées-Atlantiques, Bidart

Les maisons et fermes de la commune de Bidart (IA64003059) Aquitaine, Pyrénées-Atlantiques, Bidart

Oeuvre(s) contenue(s) :

Oeuvre(s) en rapport :

Lotissement Chutiqueta (IA64003035) Aquitaine, Pyrénées-Atlantiques, Bidart, Chutiqueta, avenue de Bayonne

Auteur(s) du dossier : Maïté Ehlinger

Copyright(s) : (c) Commune de Bidart ; (c) Région Nouvelle-Aquitaine, Inventaire général du patrimoine culturel

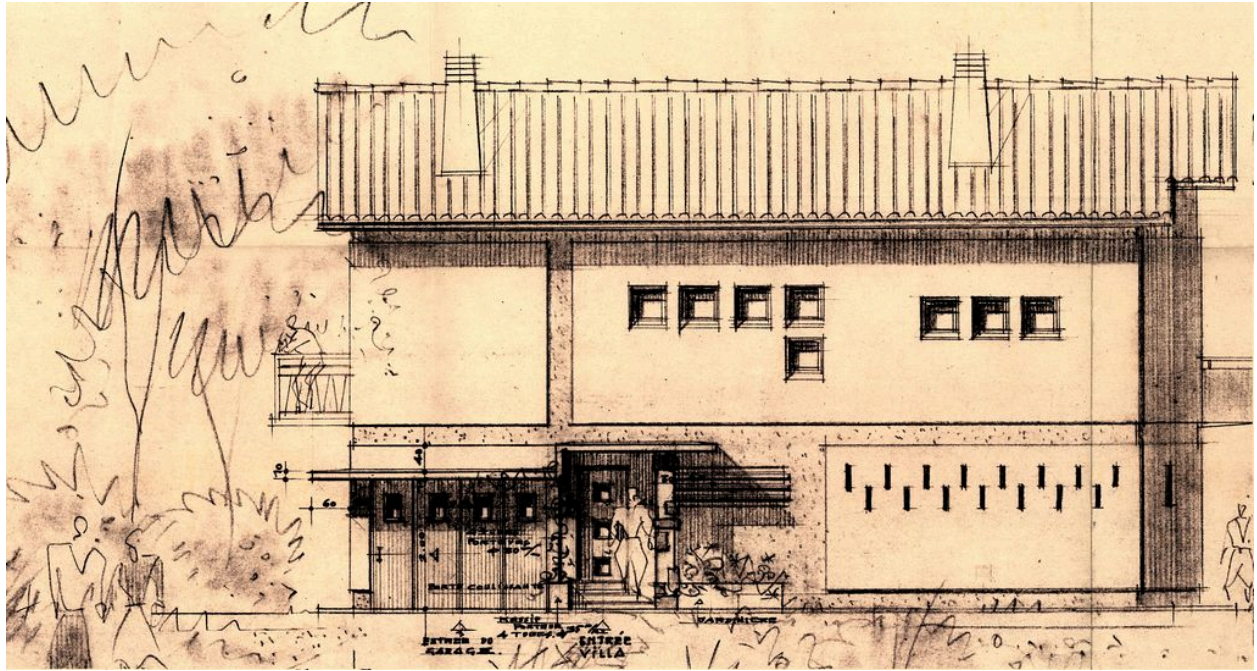

Plan élévation, façade nord, 1963.

Référence du document reproduit :

- **AM Bidart, Urbanisme, 108, Permis de construire.**
Permis de construire, à partir de 1945.
Archives municipales, Bidart : 108

IVR72_20206401585NUC2A

Auteur de l'illustration : Maïté Ehlinger

Auteur du document reproduit : G. Pons-Jaffrain

(c) Région Nouvelle-Aquitaine, Inventaire général du patrimoine culturel ; (c) Commune de Bidart
communication libre, reproduction soumise à autorisation

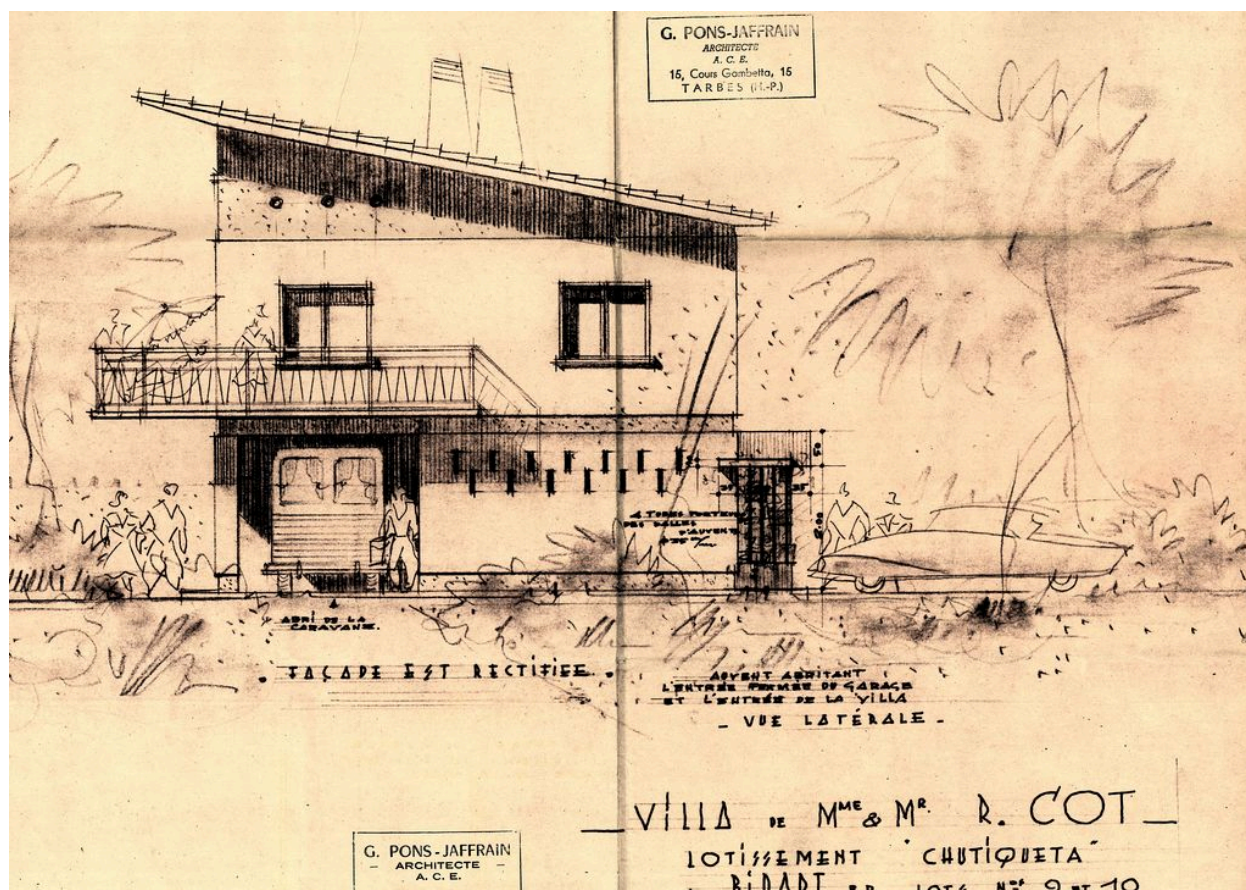

Plan élévation, façade est, 1963.

Référence du document reproduit :

- **AM Bidart, Urbanisme, 108, Permis de construire.**
Permis de construire, à partir de 1945.
Archives municipales, Bidart : 108

IVR72_20206401586NUC2A

Auteur de l'illustration : Maïté Ehlinger

Auteur du document reproduit : G. Pons-Jaffrain

(c) Région Nouvelle-Aquitaine, Inventaire général du patrimoine culturel ; (c) Commune de Bidart
communication libre, reproduction soumise à autorisation

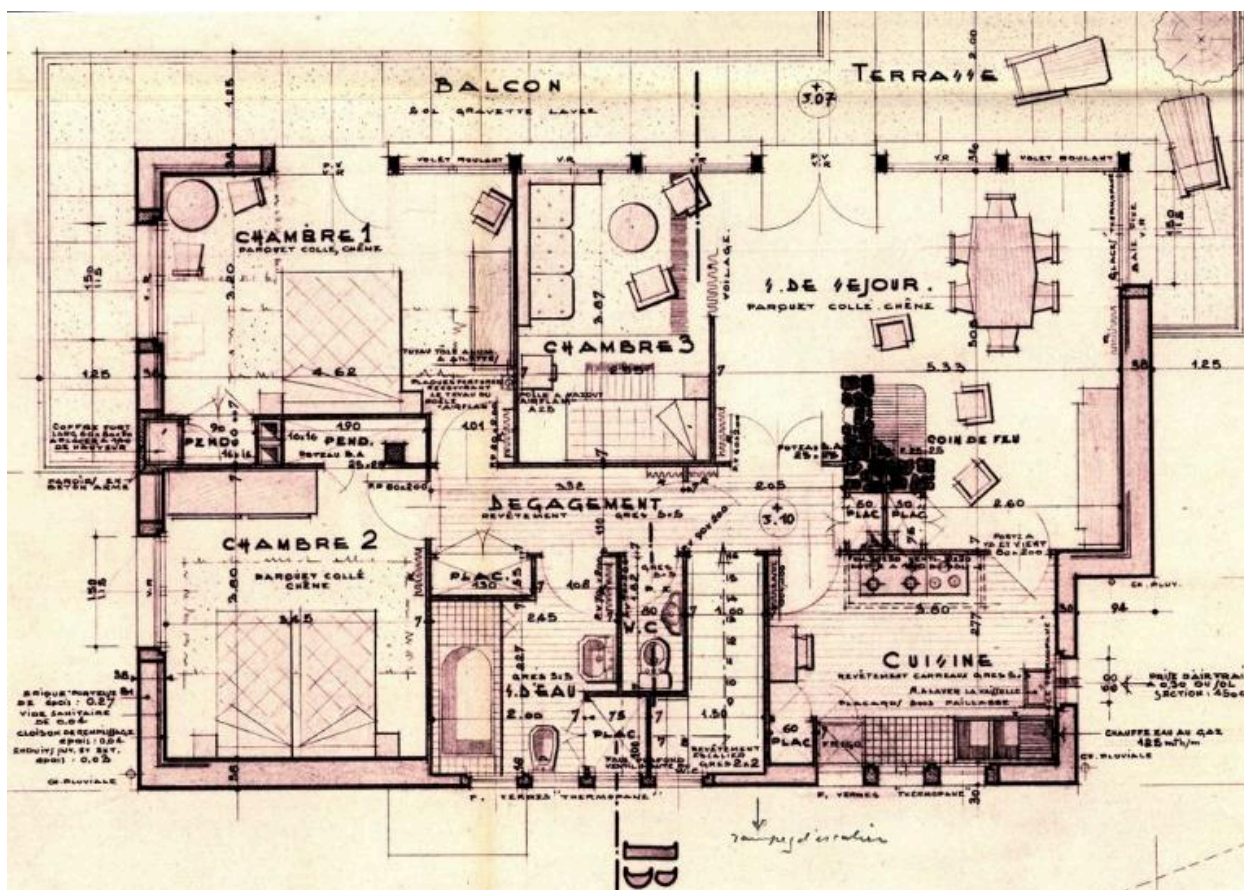

Plan au sol , étage, 1963.

Référence du document reproduit :

- **AM Bidart, Urbanisme, 108, Permis de construire.**
Permis de construire, à partir de 1945.
Archives municipales, Bidart : 108

IVR72_20206401587NUC2A

Auteur de l'illustration : Maïté Ehlinger

Auteur du document reproduit : G. Pons-Jaffrain

(c) Région Nouvelle-Aquitaine, Inventaire général du patrimoine culturel ; (c) Commune de Bidart
communication libre, reproduction soumise à autorisation

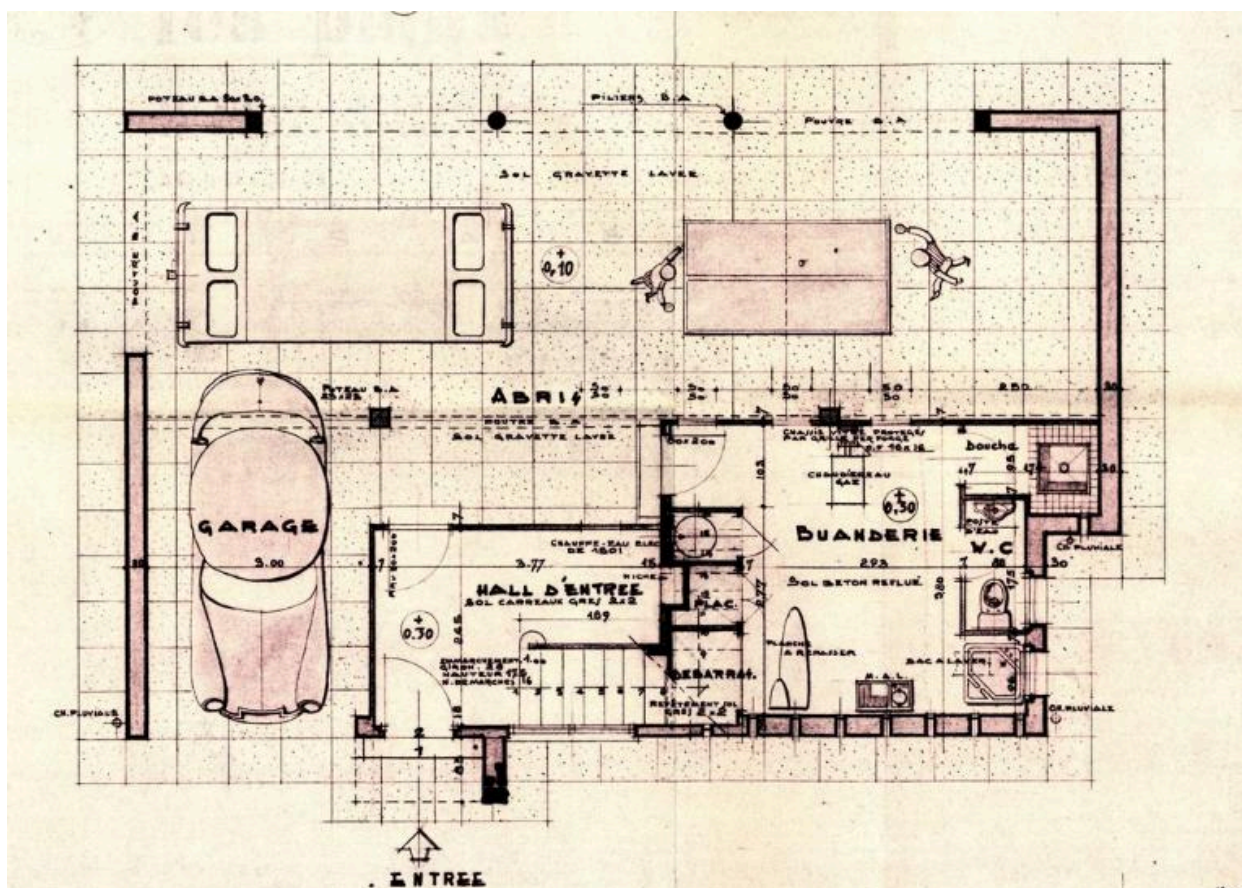

Plan au sol, rez-de-chaussée, 1963.

Référence du document reproduit :

- **AM Bidart, Urbanisme, 108, Permis de construire.**
Permis de construire, à partir de 1945.
Archives municipales, Bidart : 108

IVR72_20206401588NUC2A

Auteur de l'illustration : Maïté Ehlinger

(c) Région Nouvelle-Aquitaine, Inventaire général du patrimoine culturel ; (c) Commune de Bidart
communication libre, reproduction soumise à autorisation



Vue d'ensemble depuis l'est.

IVR72_20206401584NUC2A

Auteur de l'illustration : Maïté Ehlinger

(c) Région Nouvelle-Aquitaine, Inventaire général du patrimoine culturel ; (c) Commune de Bidart
communication libre, reproduction soumise à autorisation