

Poitou-Charentes, Charente-Maritime
La Rochelle
Fétilly
1 rue des Brandes

Maison

Références du dossier

Numéro de dossier : IA17025529

Date de l'enquête initiale : 2004

Date(s) de rédaction : 2004

Cadre de l'étude : inventaire topographique Communauté d'Agglomération de La Rochelle

Degré d'étude : recensé

Désignation

Dénomination : maison

Compléments de localisation

Milieu d'implantation : en ville

Références cadastrales : 2003, AO, 222

Historique

Le service d'hygiène autorise le 18 mai 1920 la construction d'une maison, par M. Brouard architecte à La Rochelle, au nom du Foyer Rochelais.

Période(s) principale(s) : 1er quart 20e siècle

Dates : 1920 (daté par source)

Auteur(s) de l'oeuvre : Brouard (architecte, attribution par source)

Description

Calcaire ; moellon ; enduit ; tuile mécanique ; sur la voie ; parallèle à la voie ; maison basse de faubourg à deux percements ; toit à longs pans ; en rez-de-chaussée.

Éléments descriptifs

Matériau(x) du gros-oeuvre, mise en oeuvre et revêtement : calcaire ; enduit ; moellon

Matériau(x) de couverture : tuile mécanique

Étage(s) ou vaisseau(x) : en rez-de-chaussée

Type(s) de couverture : toit à longs pans

Typologies et état de conservation

Typologies : sur la voie ; parallèle à la voie ; maison basse de faubourg à deux percements

Statut, intérêt et protection

Statut de la propriété : propriété privée

Références documentaires

Documents figurés

- A.M. La Rochelle : 71W9. 1 rue des Brandes. Le service d 'hygiène autorise le 18 mai 1920 la construction d'une maison par M. Brouard, architecte à La Rochelle, au nom du Foyer Rochelais. (10 avril 1920) Façade, coupe, plans (bleu d'architecte) ; éch. 0,02 pm ; cotations. Vu pour être annexé à l'arrêté municipal le 18 mai 1920.

Illustrations



Elévation antérieure.
Phot. Dominique Mailles
IVR54_20041743717NUCA

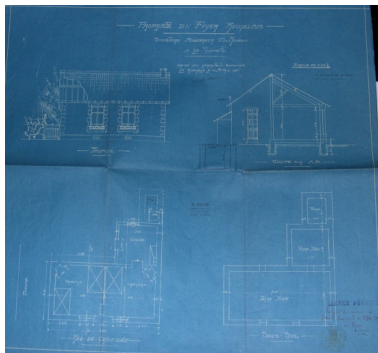

(1920) Façade, coupe, plans.
Repro. Geneviève Renaud
IVR54_20051706087NUCA

Dossiers liés

Dossiers de synthèse :

Présentation du quartier de Fétilly à La Rochelle (IA17010009) Poitou-Charentes, Charente-Maritime, La Rochelle, Fétilly

Oeuvre(s) contenue(s) :

Auteur(s) du dossier : Dominique Mailles

Copyright(s) : (c) Région Poitou-Charentes, Inventaire du patrimoine culturel ; (c) Communauté d'Agglomération de La Rochelle



Elévation antérieure.

IVR54_20041743717NUCA

Auteur de l'illustration : Dominique Mailles

Date de prise de vue : 2004

(c) Région Poitou-Charentes, Inventaire du patrimoine culturel ; (c) Communauté d'Agglomération de La Rochelle
communication libre, reproduction soumise à autorisation

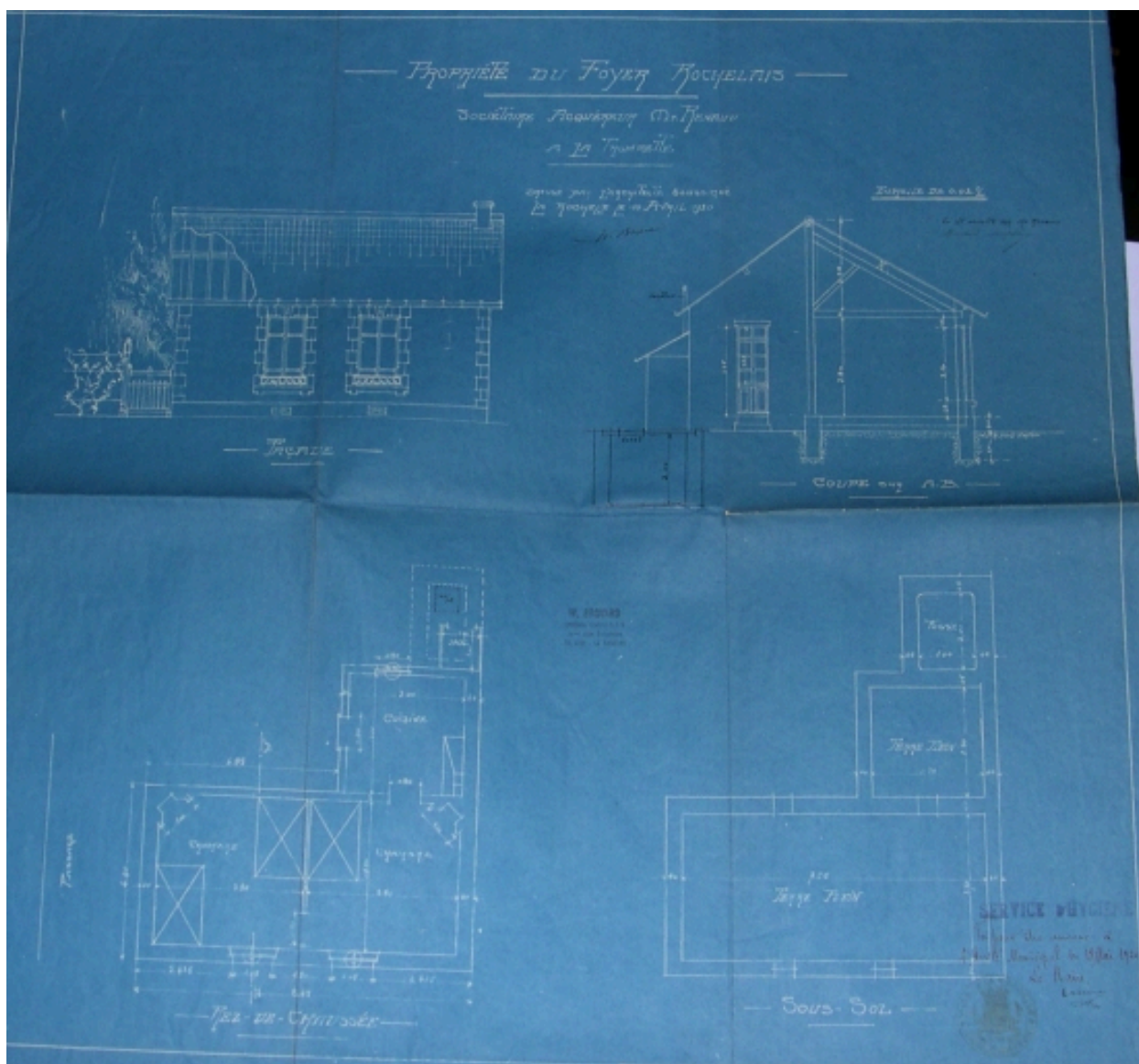

(1920) Façade, coupe, plans.

Référence du document reproduit :

- Plans.
Archives municipales, La Rochelle : 71 W 9

IVR54_20051706087NUCA

Auteur de l'illustration (reproduction) : Geneviève Renaud

Date de prise de vue : 2005

(c) Région Poitou-Charentes, Inventaire du patrimoine culturel ; (c) Communauté d'Agglomération de La Rochelle
communication libre, reproduction soumise à autorisation