

Poitou-Charentes, Deux-Sèvres
Mauzé-sur-le-Mignon
Mallet

Machine à broyer : broyeur de type Soder

Références du dossier

Numéro de dossier : IM79002776
Date de l'enquête initiale : 2001
Date(s) de rédaction : 2001
Cadre de l'étude : enquête thématique régionale patrimoine industriel
Degré d'étude : étudié

Désignation

Dénomination : machine à broyer
Précision sur la dénomination : broyeur
Appellations : de type Soder

Compléments de localisation

Milieu d'implantation : en écart
Emplacement dans l'édifice : ancien atelier de fabrication

Historique

Cette machine à broyer de la Société générale Meulière, de type Soder, datant vraisemblablement du premier quart du 20e siècle, a été achetée d'occasion dans les années 1960, lors de la mise en service d'une chaîne de mouture par meules.

Période(s) principale(s) : 1er quart 20e siècle
Auteur(s) de l'oeuvre : auteur inconnu
Atelier ou école : Société générale Meulière (usine)
Lieu d'exécution : Ile-de-France, 77, La Ferté-sous-Jouarre

Description

Machine à broyer de système Soder à cinq passages. Elle renferme cinq meules tournantes de 90 cm de diamètre qui tournent verticalement contre cinq pierres meulières quadrangulaires et fixes. Cette technique de mouture a pris place entre les meules traditionnelles et les machines à cylindres.

Éléments descriptifs

Catégorie(s) technique(s) : industrie liée à l'alimentation
Éléments structurels, forme, fonctionnement : produit élaboré d'origine végétale, solide en grain, produit semi-fini

Matériaux : fonte de fer

Mesures : h : 180 l : 200 la : 120

Inscriptions & marques : inscription concernant le fabricant, inscription technique (en relief)

Précisions et transcriptions :

Inscription concernant le fabricant : Société générale Meulière (La Ferté-sous-Jouarre) ; inscription technique : système Soder breveté SGD.

État de conservation

en service

Statut, intérêt et protection

Statut de la propriété : propriété privée

Illustrations

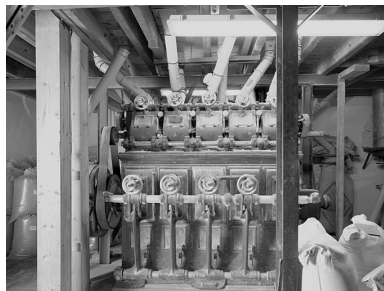

Vue d'ensemble du broyeur de système Soder de la Société générale meulière (vers 1910 ?).

Phot. Christian Rome
IVR54_20017902191V

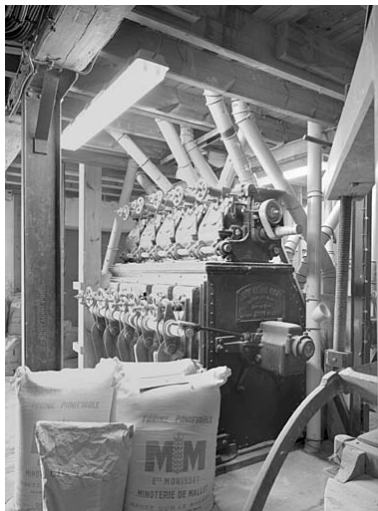

Vue de trois-quarts du broyeur de système Soder de la Société générale meulière (vers 1910 ?).

Phot. Christian Rome
IVR54_20017902192V

Dossiers liés

Oeuvre(s) contenue(s) :

Oeuvre(s) en rapport :

Présentation du décor et des machines des usines des Deux-Sèvres (IM79003479)

Auteur(s) du dossier : Pascale Moisdon-Pouvreau

Copyright(s) : (c) Région Poitou-Charentes, Inventaire du patrimoine culturel

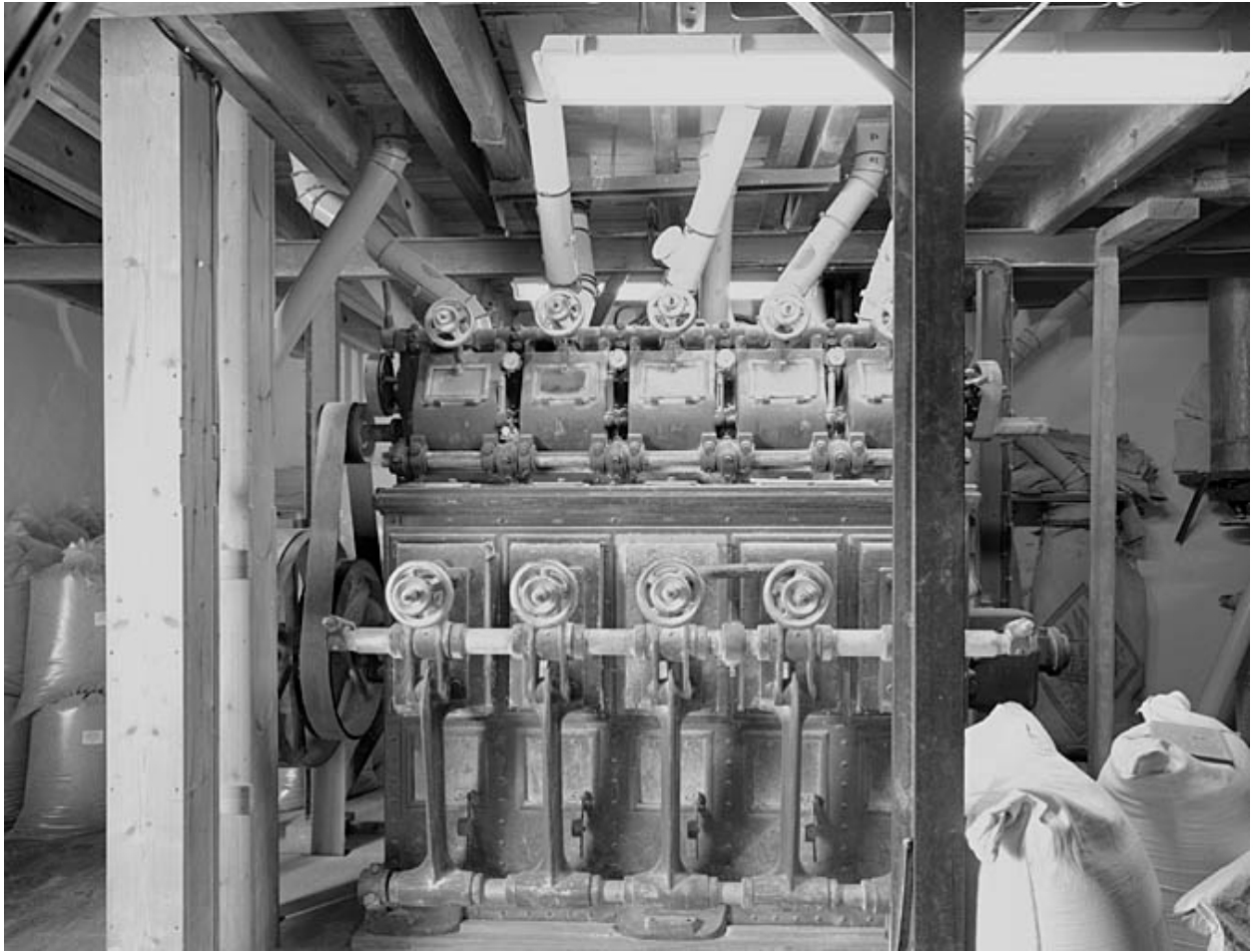

Vue d'ensemble du broyeur de système Soder de la Société générale meulière (vers 1910 ?).

IVR54_20017902191V

Auteur de l'illustration : Christian Rome

Date de prise de vue : 2001

(c) Région Poitou-Charentes, Inventaire du patrimoine culturel
communication libre, reproduction soumise à autorisation

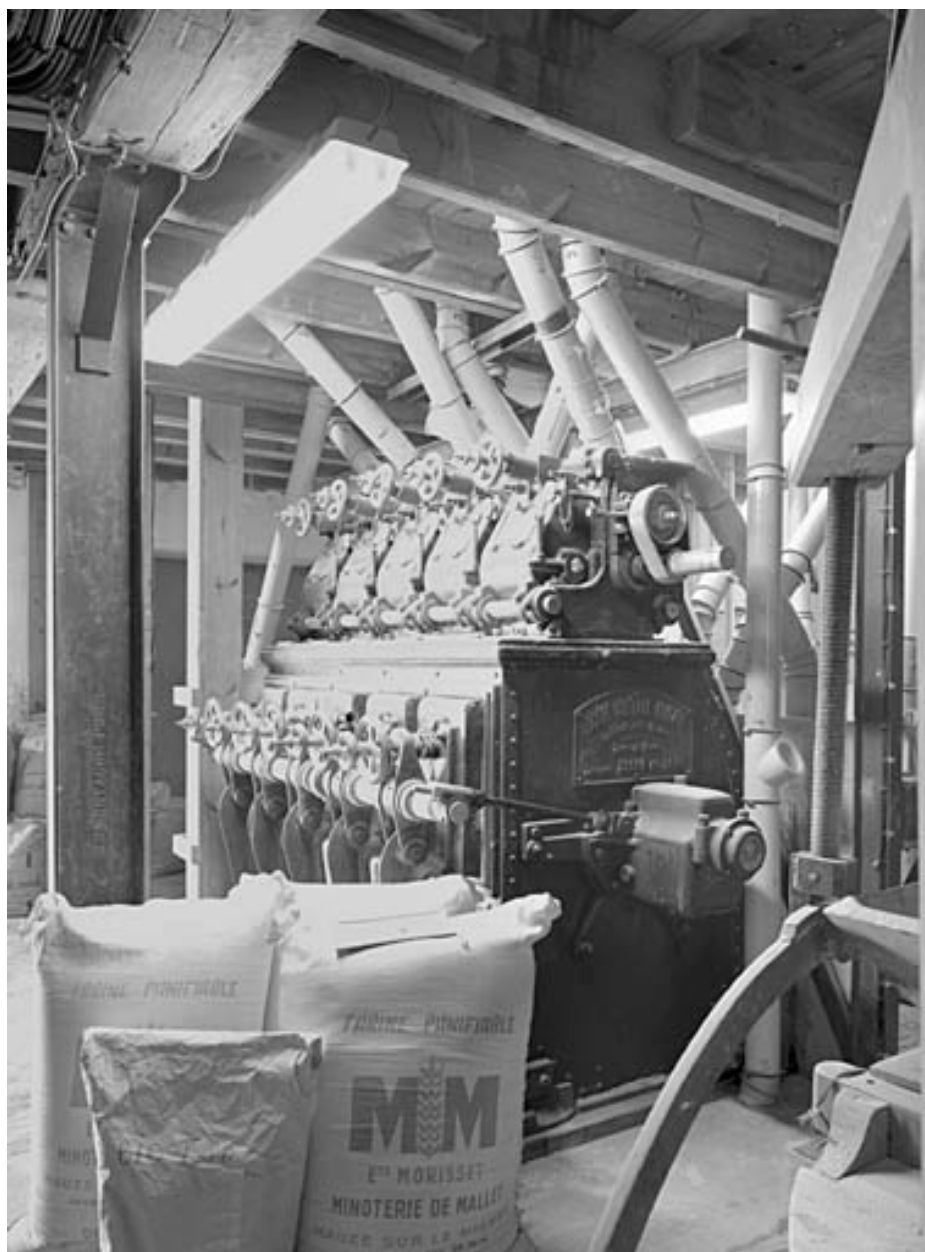

Vue de trois-quarts du broyeur de système Soder de la Société générale meulière (vers 1910 ?).

IVR54_20017902192V

Auteur de l'illustration : Christian Rome

Date de prise de vue : 2001

(c) Région Poitou-Charentes, Inventaire du patrimoine culturel
communication libre, reproduction soumise à autorisation