

Poitou-Charentes, Charente-Maritime  
La Rochelle  
la Pallice, Laleu  
17 rue Théophile-Babut

## Chapelle Saint-François

### Références du dossier

Numéro de dossier : IA17012941

Date de l'enquête initiale : 2007

Date(s) de rédaction : 2007

Cadre de l'étude : inventaire topographique Communauté d'Agglomération de La Rochelle

Degré d'étude : repéré

### Désignation

Dénomination : chapelle

Appellation : salle Saint-François

### Compléments de localisation

Milieu d'implantation : en ville

Références cadastrales : 2003, BD, 316

### Historique

Au début du siècle, les habitants de La Pallice qui veulent pratiquer le culte catholique sont contraints de se rendre à l'église de Laleu. En effet, ce n'est qu'à partir de 1911 que La Pallice est dotée d'une chapelle ; une chapelle privée en plein milieu ouvrier, rue Théophile Babut. Des dons permettent l'achat du terrain en 1910 et une généreuse bienfaitrice rochelaise prend entièrement à sa charge les frais de construction de la chapelle. En fait, il s'agit plutôt d'une salle paroissiale, appelée salle Saint-François pour perpétuer le souvenir de Mgr François Bonnefoy, ancien évêque de La Rochelle et généreux donateur, mais aussi pour rappeler que François d'Assise est bien le patron des travailleurs. L'édifice, très sobre, est l'oeuvre de l'architecte Béraud. La salle est complétée par un petit sanctuaire, mais par un ingénieux système de porte roulantes, on peut ne conserver que la partie ouverte au public et l'on a alors une salle de conférences et de projections pouvant contenir 4 à 500 personnes. [...] Les années qui suivent, la chapelle accueille les enfants pour le catéchisme, ainsi que des projections cinématographiques. La Pallice devient paroisse autonome en 1932. Texte extrait de : Denis Sylvie, Béziaud Nicole ; La Rochelle-Pallice, l'Escale Atlantique. Mémoire du quartier de La Pallice 1880-1945 ; Archives Municipales de La Rochelle ; 1990 ; p. 125.

Période(s) principale(s) : 1er quart 20e siècle

Dates : 1911 (daté par source)

Auteur(s) de l'oeuvre : Béraud (architecte, )

### Description

Moellon ; enduit ; pierre de taille ; ardoise.

### Éléments descriptifs

Matériau(x) du gros-oeuvre, mise en oeuvre et revêtement : enduit ; moellon ; pierre de taille

Matériau(x) de couverture : ardoise

### Statut, intérêt et protection

Statut de la propriété : propriété privée

## Illustrations



Vue générale.  
Phot. Yann Cussey  
IVR54\_20071704616NUCA



Détails.  
Phot. Yann Cussey  
IVR54\_20071704617NUCA

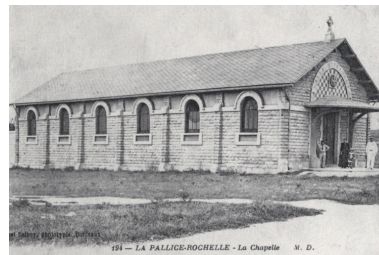

Vue ancienne, carte postale.  
Phot. Yann Cussey  
IVR54\_20071704618NUCA

## Dossiers liés

### Dossiers de synthèse :

La Rochelle Faubourgs : présentation du quartier de La Pallice-Laleu (IA17012711) Poitou-Charentes, Charente-Maritime, La Rochelle, la Pallice, Laleu

Ensembles religieux (IA17013132) Poitou-Charentes, Charente-Maritime, La Rochelle, la Pallice, Laleu

### Oeuvre(s) contenue(s) :

Auteur(s) du dossier : Yann Cussey

Copyright(s) : (c) Région Poitou-Charentes, Inventaire du patrimoine culturel ; (c) Communauté d'Agglomération de La Rochelle



Vue générale.

IVR54\_20071704616NUCA

Auteur de l'illustration : Yann Cussey

Date de prise de vue : 2007

(c) Région Poitou-Charentes, Inventaire du patrimoine culturel ; (c) Communauté d'Agglomération de La Rochelle  
communication libre, reproduction soumise à autorisation



Détails.

IVR54\_20071704617NUCA

Auteur de l'illustration : Yann Cussey

Date de prise de vue : 2007

(c) Région Poitou-Charentes, Inventaire du patrimoine culturel ; (c) Communauté d'Agglomération de La Rochelle  
communication libre, reproduction soumise à autorisation

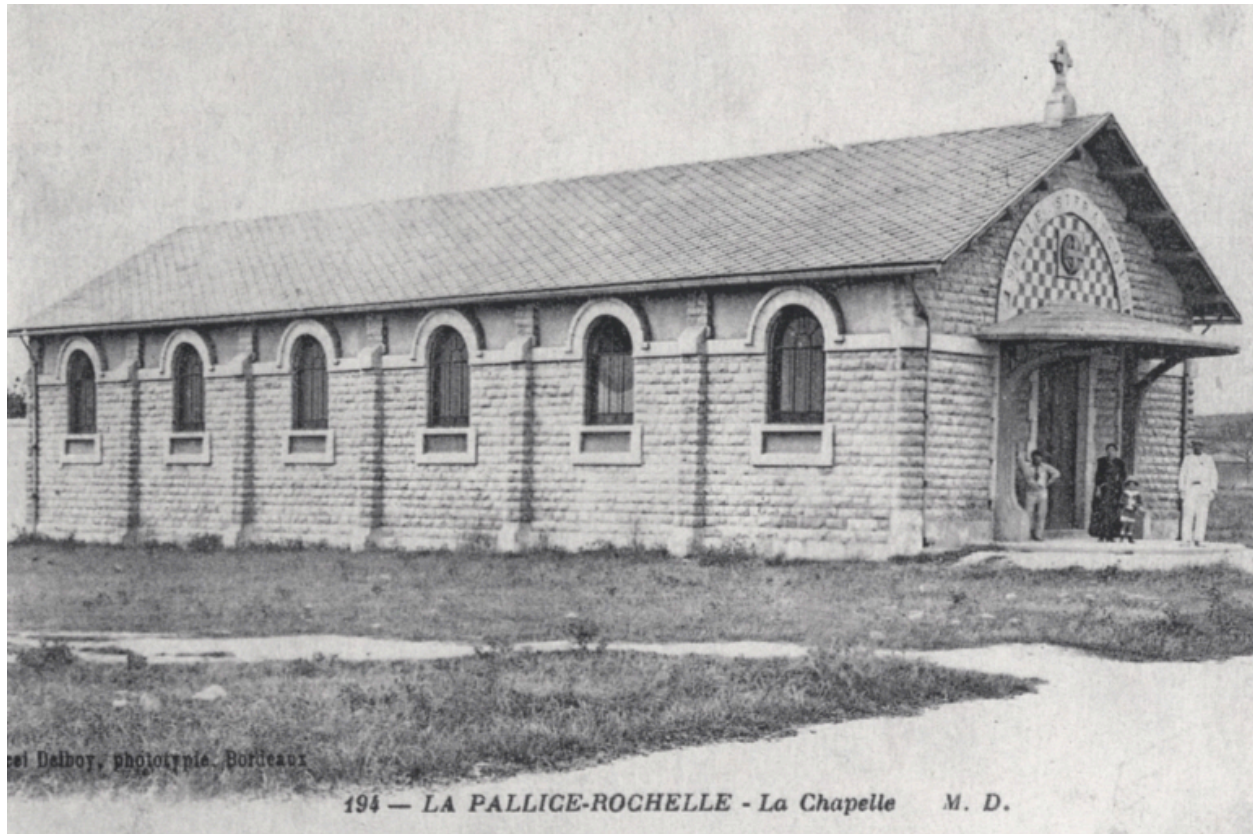

Vue ancienne, carte postale.

IVR54\_20071704618NUCA

Auteur de l'illustration : Yann Cussey

Date de prise de vue : 2007

(c) Région Poitou-Charentes, Inventaire du patrimoine culturel ; (c) Communauté d'Agglomération de La Rochelle  
communication libre, reproduction soumise à autorisation