

Aquitaine, Pyrénées-Atlantiques
Mourenx
L'Estibet
2 Allée des Pins

Maison d'ingénieur de la Société nationale des Pétroles d'Aquitaine

Références du dossier

Numéro de dossier : IA64002440
Date de l'enquête initiale : 2012
Date(s) de rédaction : 2013
Cadre de l'étude : enquête thématique régionale
Degré d'étude : étudié

Désignation

Dénomination : maison
Genre du destinataire : d'ingénieur
Parties constituantes non étudiées : jardin

Compléments de localisation

Milieu d'implantation :
Références cadastrales : 2015, AN, 0015

Historique

Cette maison a été conçue dans le cadre de l'édification de la ville nouvelle de Mourenx, au sein du lotissement concerté de l'Estibet, afin de loger la famille d'un ingénieur travaillant pour la Société nationale des pétroles d'Aquitaine (S.N.P.A.). Les plans sont dessinés en 1959 par l'architecte Lucas, collaborateur de l'architecte en chef de la ville, Jean-Benjamin Maneval, et la maison achevée en 1960.

Période(s) principale(s) : 2e moitié 20e siècle
Auteur(s) de l'oeuvre : Lucas (architecte, attribution par source)

Description

L'édifice, situé au sein du lotissement de l'Estibet, est conçu selon un plan rectangulaire avec quatre chambres. Il dispose d'un étage de soubassement pour épouser la dénivellation de la colline, d'un toit terrasse en béton armé et bitume souligné par une corniche en ciment en bandeau peint en noir, et de murs en parpaings enduits. Sur la façade avec garage, un appentis avec trois poteaux et charpente en bois a été ajouté. La façade de l'entrée correspond, par contre, exactement au plan de l'architecte.

Éléments descriptifs

Matériau(x) du gros-oeuvre, mise en oeuvre et revêtement : béton, parpaing de béton
Matériau(x) de couverture : béton en couverture, bitume
Plan : plan rectangulaire régulier
Étage(s) ou vaisseau(x) : étage de soubassement
Couvrements :
Type(s) de couverture : terrasse ; appentis

Typologies et état de conservation

État de conservation : remanié

Statut, intérêt et protection

Statut de la propriété : propriété d'une personne privée

Références documentaires

Documents d'archive

- Logements cadres SNPA, 1959.
Archives municipales, Mourenx : PC 59.23

Illustrations

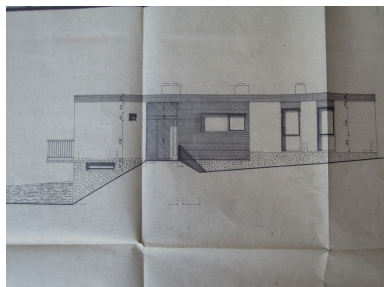

Plan de la façade d'entrée
Phot. Laetitia Maison-Soulard
IVR72_20156400504NUC2A



Façade d'entrée
Phot. Laetitia Maison-Soulard
IVR72_20146400070NUC2A

Dossiers liés

Est partie constituante de : Lotissement concerté de l'Estibet (IA64002439) Aquitaine, Pyrénées-Atlantiques, Mourenx, L'Estibet

Dossiers de synthèse :

Bassin de Lacq (IA64002421) Aquitaine, Pyrénées-Atlantiques, Lacq

Logements du personnel du bassin de Lacq (IA64002422)

Oeuvre(s) contenue(s) :

Oeuvre(s) en rapport :

Ensemble d'industrie extractive dit plate-forme Induslacq (IA64002424) Aquitaine, Pyrénées-Atlantiques, Lacq

Auteur(s) du dossier : Laetitia Maison-Soulard

Copyright(s) : (c) Région Nouvelle-Aquitaine, Inventaire général du patrimoine culturel ; (c) Maison des Sciences de l'Homme d'Aquitaine

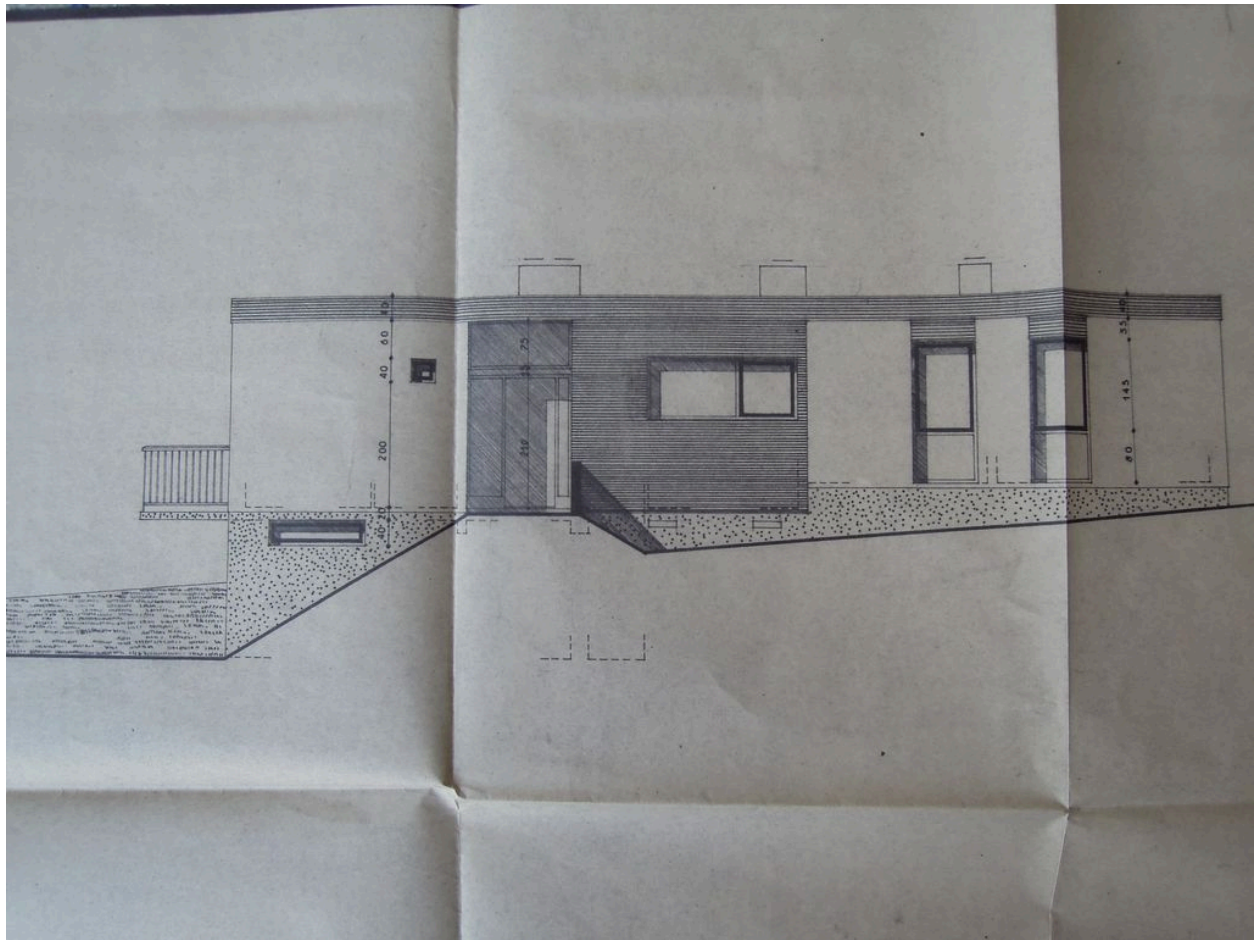

Plan de la façade d'entrée

Référence du document reproduit :

- Logements cadres SNPA, 1959.
Archives municipales, Mourenx : PC 59.23

IVR72_20156400504NUC2A

Auteur de l'illustration : Laetitia Maison-Soulard

Date de prise de vue : 2012

(c) Région Nouvelle-Aquitaine, Inventaire général du patrimoine culturel ; (c) Archives municipales, Mourenx
communication libre, reproduction soumise à autorisation



Façade d'entrée

IVR72_20146400070NUC2A

Auteur de l'illustration : Laetitia Maison-Soulard

Date de prise de vue : 2012

(c) Région Nouvelle-Aquitaine, Inventaire général du patrimoine culturel
communication libre, reproduction soumise à autorisation