

Aquitaine, Pyrénées-Atlantiques
Bidart
29 rue de Chailla

Hôtel de voyageurs Océanic, aujourd'hui immeuble et restaurant

Références du dossier

Numéro de dossier : IA64002967
Date de l'enquête initiale : 2018
Date(s) de rédaction : 2018
Cadre de l'étude : inventaire topographique Bidart (commune)
Degré d'étude : étudié

Désignation

Dénomination : hôtel de voyageurs
Appellation : Hôtel Océanic
Destinations successives : restaurant, immeuble à logements

Compléments de localisation

Milieu d'implantation : bâti dense
Références cadastrales : 1978, AT, 128, 147 ; 2017, AT, 314

Historique

D'après les plans du permis de construire, l'hôtel de voyageurs fut construit en 1963 par Jean Marcel, fils de l'architecte William Marcel. Le commanditaire Raymond Bergez souhaitait construire, sur son terrain situé au bord de l'ancienne route nationale 10 bis, un hôtel de voyageurs sans restaurant mais comportant une salle pour le petit-déjeuner. Selon les plans de l'architecte, le projet initial comprenait deux phases de travaux pour atteindre l'effectif de 39 chambres. Suite à l'avis défavorable de l'architecte conseil, qui jugea le terrain trop petit et l'architecture trop moderne, seule la première phase du projet fut réalisée.

Aujourd'hui, le rez-de-chaussée accueille un restaurant tandis que les étages sont divisés en plusieurs appartements. Cette réorganisation a provoqué la fermeture des loggias sur la façade ouest.

Période(s) principale(s) : 3e quart 20e siècle
Dates : 1963 (daté par source)
Auteur(s) de l'oeuvre : Jean Marcel (architecte, signature)

Description

L'hôtel de voyageurs est situé au bord de la route départementale 911 qui relie Bidart au centre de Biarritz. Surplombant la route départementale, il est accessible depuis cette route et depuis la rue de Chailla, située à l'est du bâtiment. De plan rectangulaire, il se compose d'un sous-sol, d'un rez-de-chaussée, de deux étages et d'une toiture à deux pans inversés. Les façades sont enduites. La façade principale, orientée vers l'océan, se compose d'un portique au rez-de-chaussée et de deux étages de loggias qui ont été fermés par des portes fenêtres, les garde-corps en fer ayant été conservés. L'usage de la toiture à deux pans inversés est rare à Bidart.

Éléments descriptifs

Matériau(x) du gros-oeuvre, mise en oeuvre et revêtement : béton enduit
Matériau(x) de couverture : ciment en couverture
Étage(s) ou vaisseau(x) : sous-sol, rez-de-chaussée, 2 étages carrés
Élévations extérieures : élévation à travées

Type(s) de couverture : toit à longs pans inversés

Escaliers : escalier dans-oeuvre : en maçonnerie

Statut, intérêt et protection

Cet hôtel est le seul exemple de ce type d'architecture sur la commune de Bidart.

Statut de la propriété : propriété privée

Références documentaires

Documents d'archive

- **AM Bidart, Urbanisme, 108, Permis de construire.**
Permis de construire, à partir de 1945.
Archives municipales, Bidart : 108

Illustrations



Vue de l'ancien hôtel
depuis sud-ouest.
Phot. Maïté Ehlinger
IVR72_20186401622NUC2A

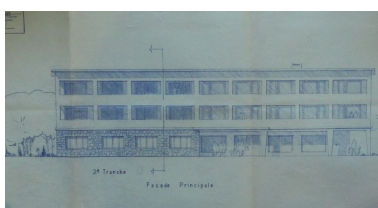

"Façade principale" Projet de
construction de l'hôtel Océanic
(2ème tranche non réalisée).
Plan de la façade principale.
Phot. Maïté Ehlinger,
Autr. Jean Marcel
IVR72_20186401625NUC2A

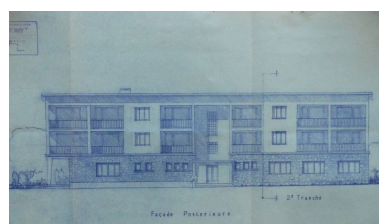

"Façade postérieure", projet de
construction de l'hôtel Océanic
(2ème tranche non réalisée).
Plan de la façade postérieure.
Phot. Maïté Ehlinger
IVR72_20186401626NUC2A

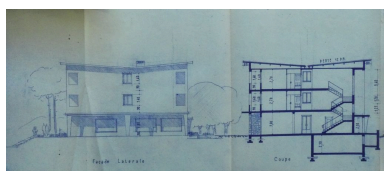

"Façade latérale, coupe", projet de
construction de l'hôtel Océanic.
Plan de la façade latérale et coupe.
Phot. Maïté Ehlinger,
Autr. Jean Marcel
IVR72_20186401623NUC2A

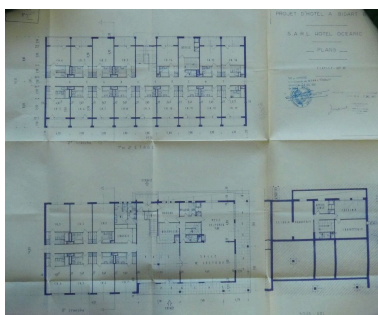

"Projet d'hôtel à Bidart", plan
au sol du rez-de-chaussée et des
étages (2ème tranche non réalisée).
IVR72_20186401624NUC2A

Dossiers liés

Dossiers de synthèse :

Présentation de la commune de Bidart (IA64002964) Aquitaine, Pyrénées-Atlantiques, Bidart

Les hôtels de voyageurs et restaurants de Bidart (IA64003055) Aquitaine, Pyrénées-Atlantiques, Bidart

Oeuvre(s) contenue(s) :

Auteur(s) du dossier : Maïté Ehlinger

Copyright(s) : (c) Commune de Bidart ; (c) Région Nouvelle-Aquitaine, Inventaire général du patrimoine culturel



Vue de l'ancien hôtel depuis sud-ouest.

IVR72_20186401622NUC2A

Auteur de l'illustration : Maïté Ehlinger

(c) Région Nouvelle-Aquitaine, Inventaire général du patrimoine culturel ; (c) Commune de Bidart
communication libre, reproduction soumise à autorisation

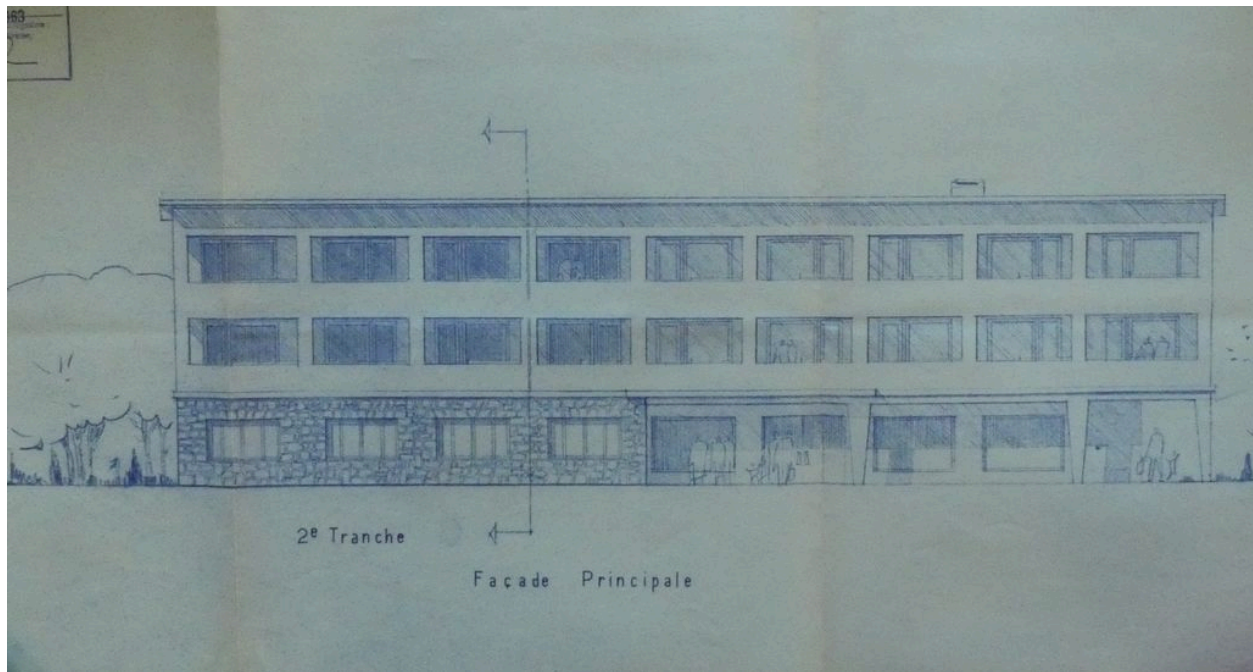

"Façade principale"Projet de construction de l'hôtel Océanic (2ème tranche non réalisée). Plan de la façade principale.

Référence du document reproduit :

- **AD Pyrénées-Atlantiques. Fonds William Marcel, Hôtel Océanic, 1962-1963.**
Hôtel Océanic, 1962-1963.
Archives départementales des Pyrénées-Atlantiques, Pau : Fonds William Marcel. 140J 323/1

IVR72_20186401625NUC2A

Auteur de l'illustration : Maïté Ehlinger

Auteur du document reproduit : Jean Marcel

(c) Région Nouvelle-Aquitaine, Inventaire général du patrimoine culturel ; (c) Commune de Bidart
communication libre, reproduction soumise à autorisation

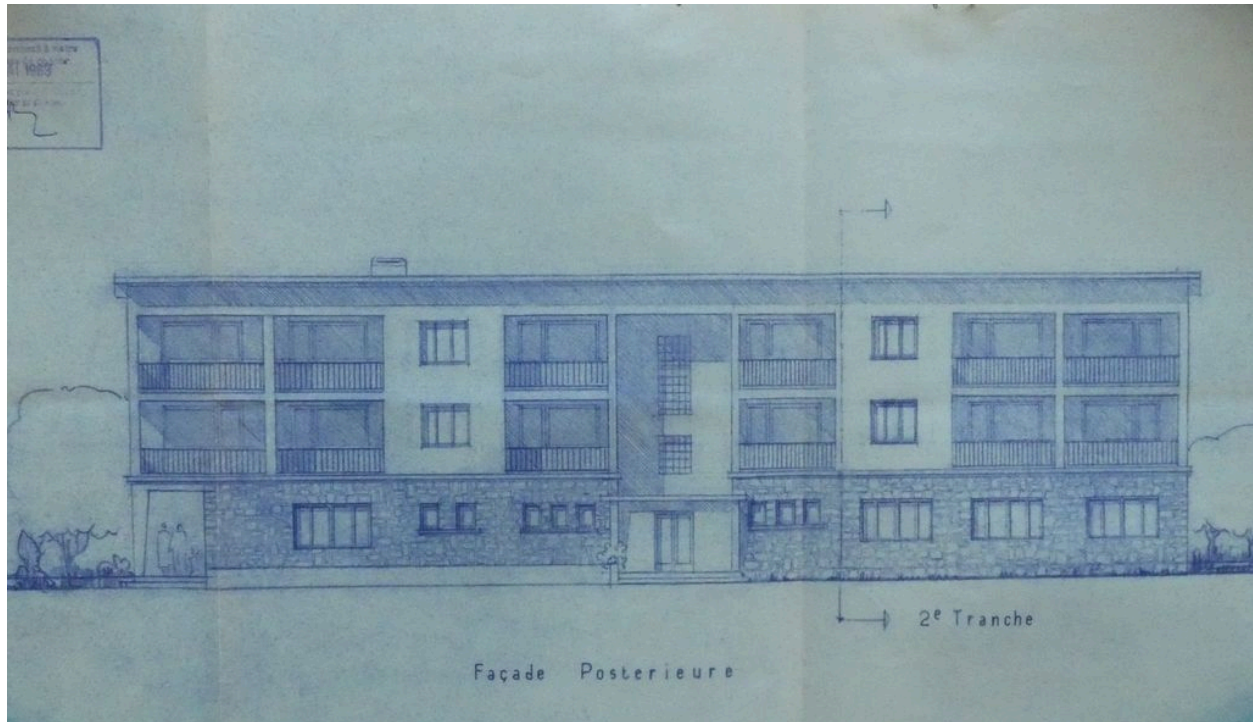

"Façade postérieure", projet de construction de l'hôtel Océanic (2ème tranche non réalisée). Plan de la façade postérieure.

Référence du document reproduit :

- **AD Pyrénées-Atlantiques. Fonds William Marcel, Hôtel Océanic, 1962-1963.**
Hôtel Océanic, 1962-1963.
Archives départementales des Pyrénées-Atlantiques, Pau : Fonds William Marcel. 140J 323/1

IVR72_20186401626NUC2A

Auteur de l'illustration : Maïté Ehlinger

(c) Région Nouvelle-Aquitaine, Inventaire général du patrimoine culturel ; (c) Commune de Bidart
communication libre, reproduction soumise à autorisation

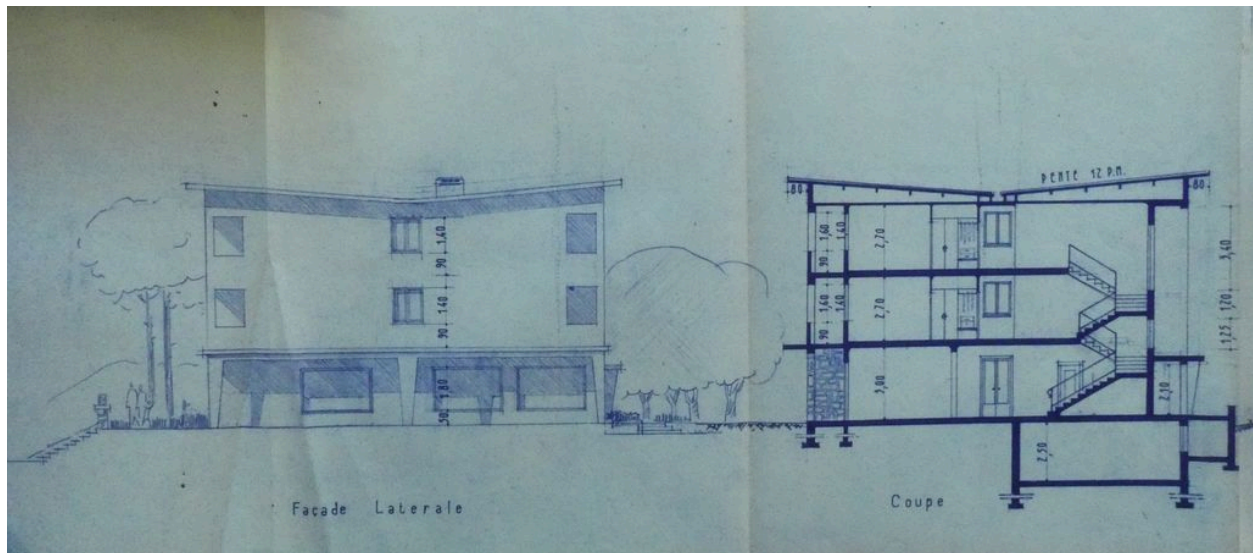

"Façade latérale, coupe", projet de construction de l'hôtel Océanic. Plan de la façade latérale et coupe.

Référence du document reproduit :

- **AD Pyrénées-Atlantiques. Fonds William Marcel, Hôtel Océanic, 1962-1963.**
Hôtel Océanic, 1962-1963.
Archives départementales des Pyrénées-Atlantiques, Pau : Fonds William Marcel. 140J 323/1

IVR72_20186401623NUC2A

Auteur de l'illustration : Maïté Ehlinger

Auteur du document reproduit : Jean Marcel

(c) Région Nouvelle-Aquitaine, Inventaire général du patrimoine culturel ; (c) Commune de Bidart
communication libre, reproduction soumise à autorisation

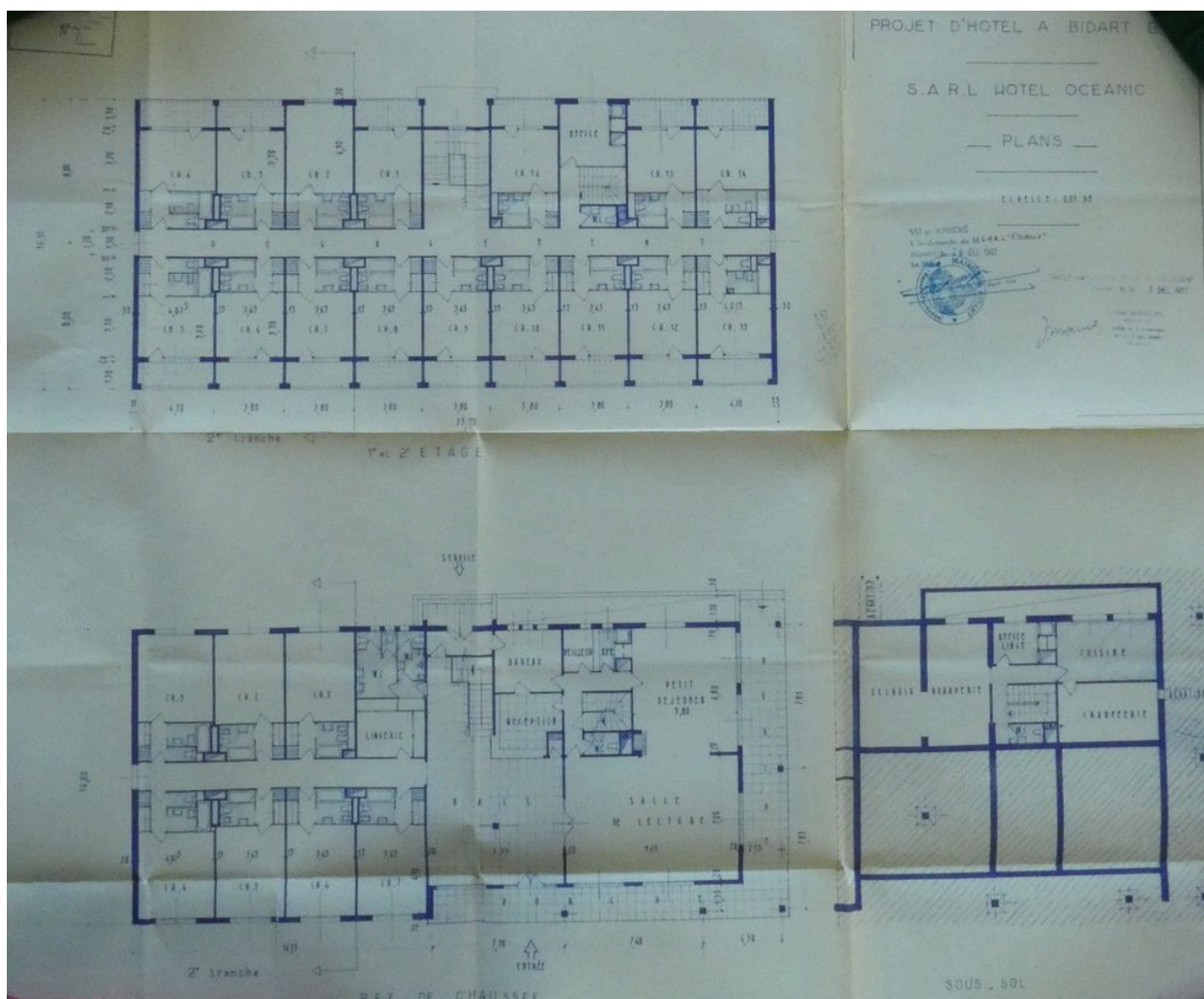

"Projet d'hôtel à Bidart", plan au sol du rez-de-chaussée et des étages (2ème tranche non réalisée).

Référence du document reproduit :

- **AD Pyrénées-Atlantiques. Fonds William Marcel, Hôtel Océanic, 1962-1963.**
Hôtel Océanic, 1962-1963.
Archives départementales des Pyrénées-Atlantiques, Pau : Fonds William Marcel. 140J 323/1

IVR72_20186401624NUC2A

(c) Région Nouvelle-Aquitaine, Inventaire général du patrimoine culturel ; (c) Commune de Bidart
communication libre, reproduction soumise à autorisation